

13391

MOD. B (Nuovo Catasto Edilizio Urbano)

MODULARIO
F. Cat. 3 T. 215



MINISTERO DELLE FINANZE
DIREZIONE GENERALE DEL CATASTO E DEI SERVIZI TECNICI ERARIALI

Lire
50

IL NUOVO CATASTO EDILIZIO URBANO

(R. DECRETO-LEGGE 13 APRILE 1939, N. 652)

Planimetria dell'immobile situato nel Comune di ANDRATE Via REG. SEROLO

Ditta MARANCON PIETRO N. SANTHIA IL 07.03.1932 PER 1/2 ENRIGONE MARIA N. CHIAVERANO IL 09.05.1928 PER 1/2

Allegata alla dichiarazione presentata all'Ufficio Tecnico Erariale di TORINO

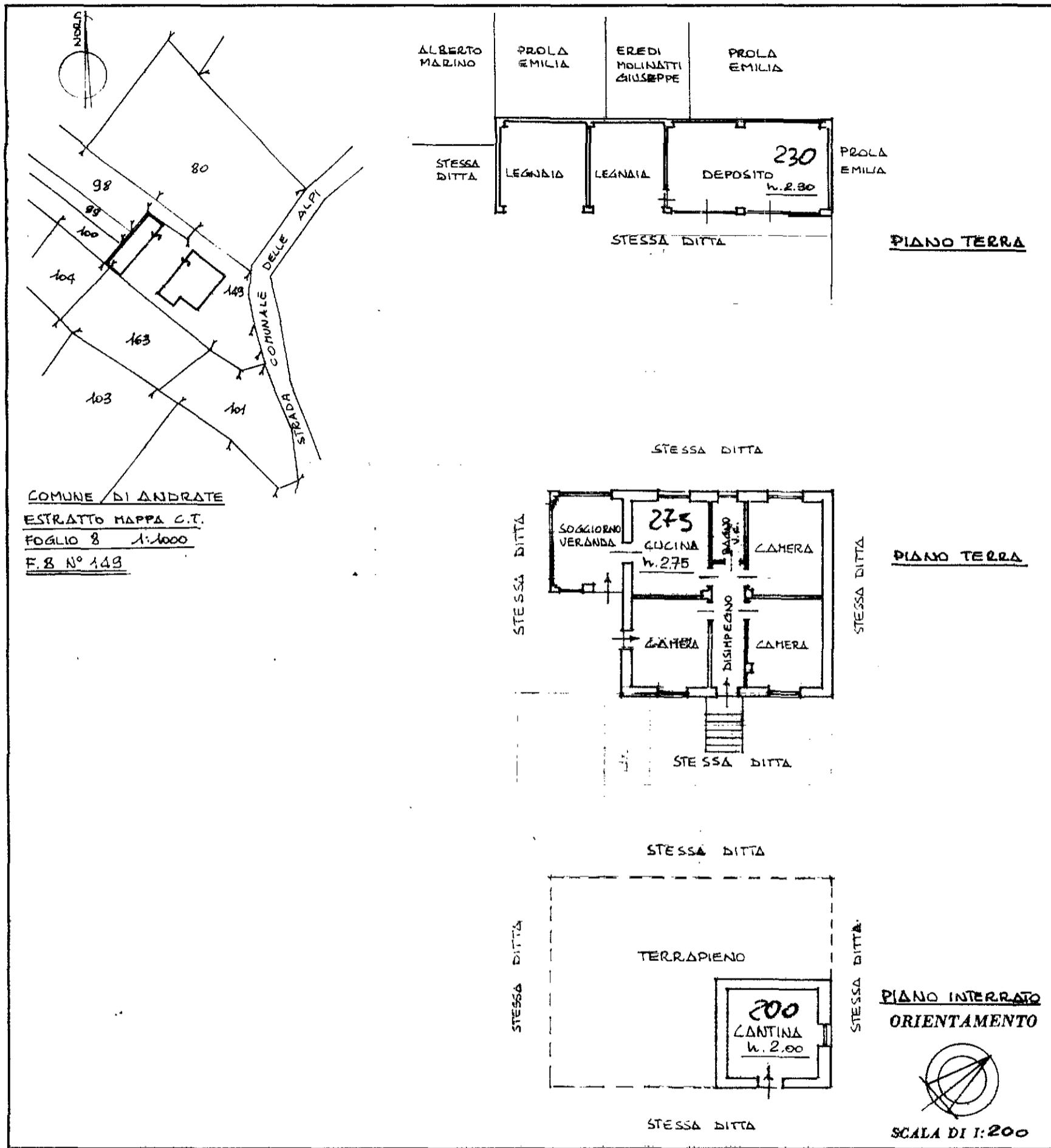

COMUNE DI ANDRATE
ESTRATTO MAPPA C.T.
FOGLIO 8 1:1000
F. 8 N° 143

SPAZIO RISERVATO PER LE ANNOTAZIONI D'UFFICIO

DATA 16 GEN 1985
PROT. N° 80/7



Compilata dal GEOM. GILLO DINO
(Titolo, nome e cognome del tecnico)

Iscritto all'Albo dei GEOMETRI
della Provincia di TORINO

DATA 01.10.1985

Firma: Dino Gillo

