

DATA

MODULARIO
a r.f. n. 487



MINISTERO DELLE FINANZE
DIPARTIMENTO DEL TERRITORIO
CATASTO EDILIZIO URBANO (RDL 13-4-1939, n. 652)

MOD. **BN** (CEL)

LIRE
200

Planimetria di u.i.u. in Comune di MONTERONI via Filiberto Monteroni civ. 7

1

stessa Ditta

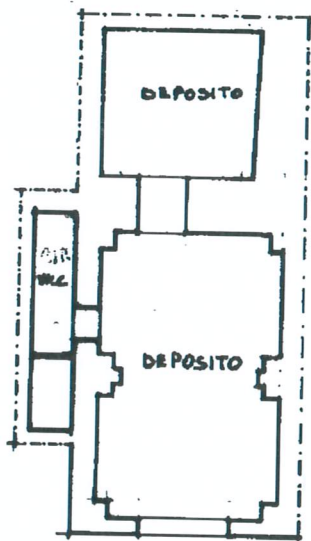

H=4.30

stessa Ditta

Sub 6

VIA F. MONTERONI

PIANO TERRA

ORIENTAMENTO



SCALA DI 1:200

Catasto dei Fabbricati - Situazione al 22/11/2024 - Comune di MONTERONI DI LECCE (F604) - < Foglio 6 - Particella 283 - Subalterno 17 >
Via FILIBERTO MONTERONI n. 7 Piano T

Dichiarazione di N.C.
Ultima planimetria in atti
Denuncia di variazione
Data presentazione: 19/03/2001 - Data: 22/11/2024 - n. T286922 - Richiedente: PRRMRC89P29B506D
Totale schede catastali in situazione: 6
F. 6
n. 283 sub. 17

Compilate dal Geom. TOMA ANTONELLO
(Titolo, cognome e nome)
N° 1859
della provincia di LECCE
data 22/11/2024 Firma A. Toma



RISERVATO ALL'UFFICIO

MINISTERO DELLE FINANZE
DIREZIONE GENERALE DEL CATASTO E DEI SERVIZI TECNICI ERARIALI
T33 NUOVO CATASTO EDILIZIO URBANO
(R. DECRETO LEGGE 15 APRILE 1939-XVII, N. 652)
 Planimetria dell'immobile situato nel Comune di Monteroni Via D'Arpe 8
 Ditta Carriero Antonio In Liberato
 Allegata alla dichiarazione presentata all'Ufficio (*) Genio Orariole di Lece
(*) Tecnico Erariale o del Comune

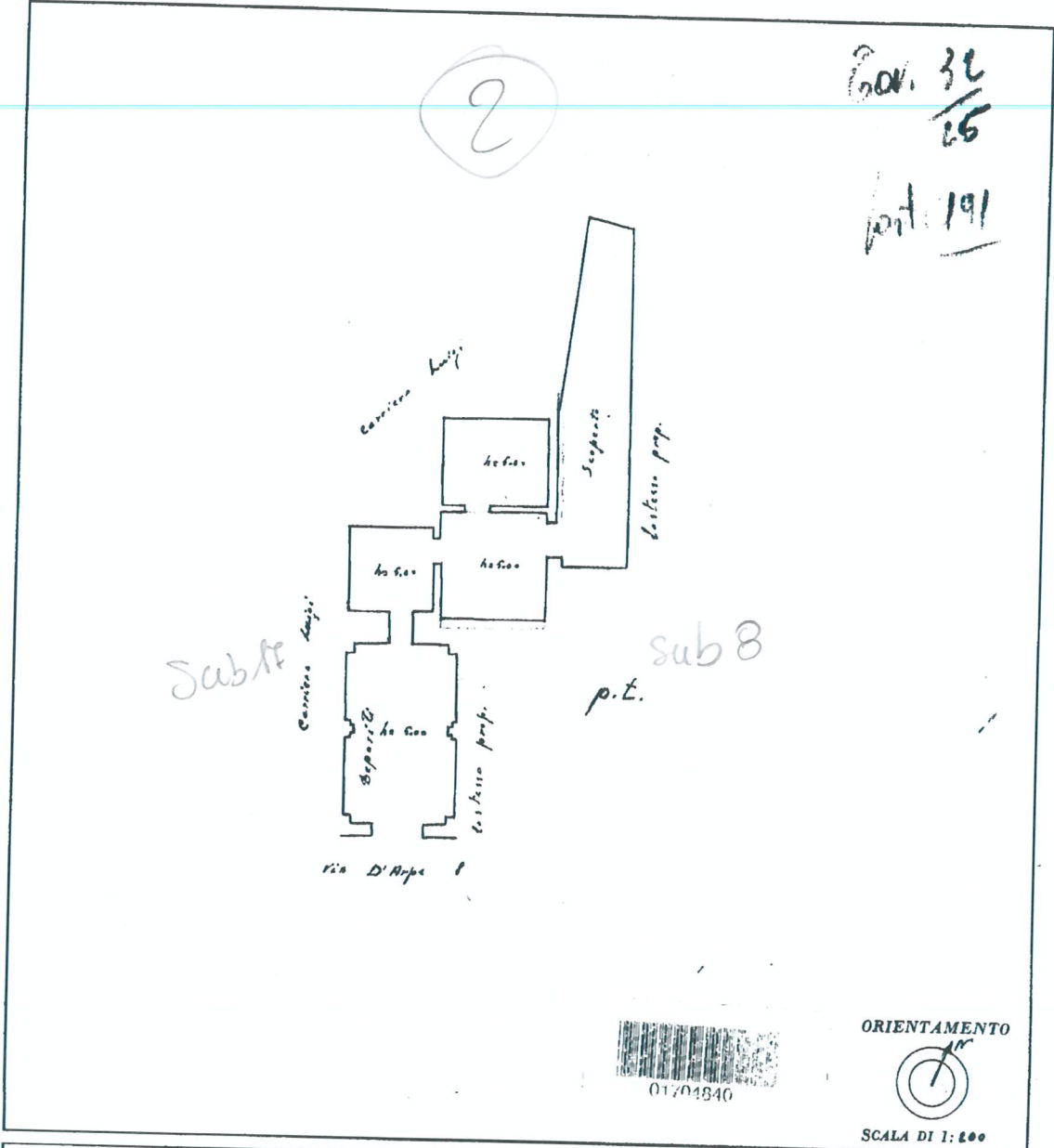

SPAZIO RISERVATO PER LE ANNOTAZIONI D'UFFICIO	
DATA	
PROT. N°	

Compilata dal Gen. Carriero Antonio In Liberato
(Titolo, nome e cognome del tecnico)
 Iscritto all'Albo dei Geometri
 della Provincia di Lece
 DATA 15-7-52
 Firma: Carriero

DATA



MINISTERO DELLE FINANZE

DIREZIONE GENERALE DEL CATASTO E DEI SERVIZI TECNICI ERARIALI

ACCERTAMENTO GENERALE DELLA PROPRIETA' IMMOBILIARE URBANA

(R. DECRETO LEGGE 13 APRILE 1939 XVII N°652)

Planimetria degli immobili urbani denunciati con la Scheda N° 22098178

Comune: Monteroni

Ditta: Cavriero Antonio

Via Raffaello d'Arpe 12

di Libunto

Segnare cognome, nome, paternità del solo primo intestatario

ACCERTAMENTO GENERALE DELLA PROPRIETA' IMMOBILIARE URBANA
(R. D. L. 13 aprile 1939 - XVII, n. 652)

COMUNE

di

Talloncino di riscontro DELLA SCHEDA NUMERO

22098178

PRESENZA: Il presente

3

Via Raffaello d'Arpe



Mastromarino
Angelo

Cavriero
Libunto

sub 6

proprio della
ditta sopraintestata

2001 32
27
front 171

p.f.



01704857

ORIENTAMENTO



SCALA di 1:200

Compilata da

Geometra Luigi Cavriero
(Titolo, nome e cognome del tecnico)

iscritto all'Albo dei Geometri
della Provincia di Lecco

Data 22.11.2024 Firma San. Antonio

**Agenzia del Territorio
Ufficio Provinciale di
CATASTO FABBRICATI
Lecce**

Scheda n. 1
Scala 1:200

Identificativi Catastali:
Sezione:
Foglio: 6
Particella: 283
Subalterno: 19

Compilata da:
Paladini Roberto
Iscritto all'albo:
Ingegneri
Prov. Lecce

N. 1769

Planimetria di u.i.u. in Comune di Monteroni Di Lecce
Via Filiberto Monteroni

cat. 13

Dichiarazione protocollo n. LE0170202 del 25/07/2006

PIANTA PRIMO PIANO

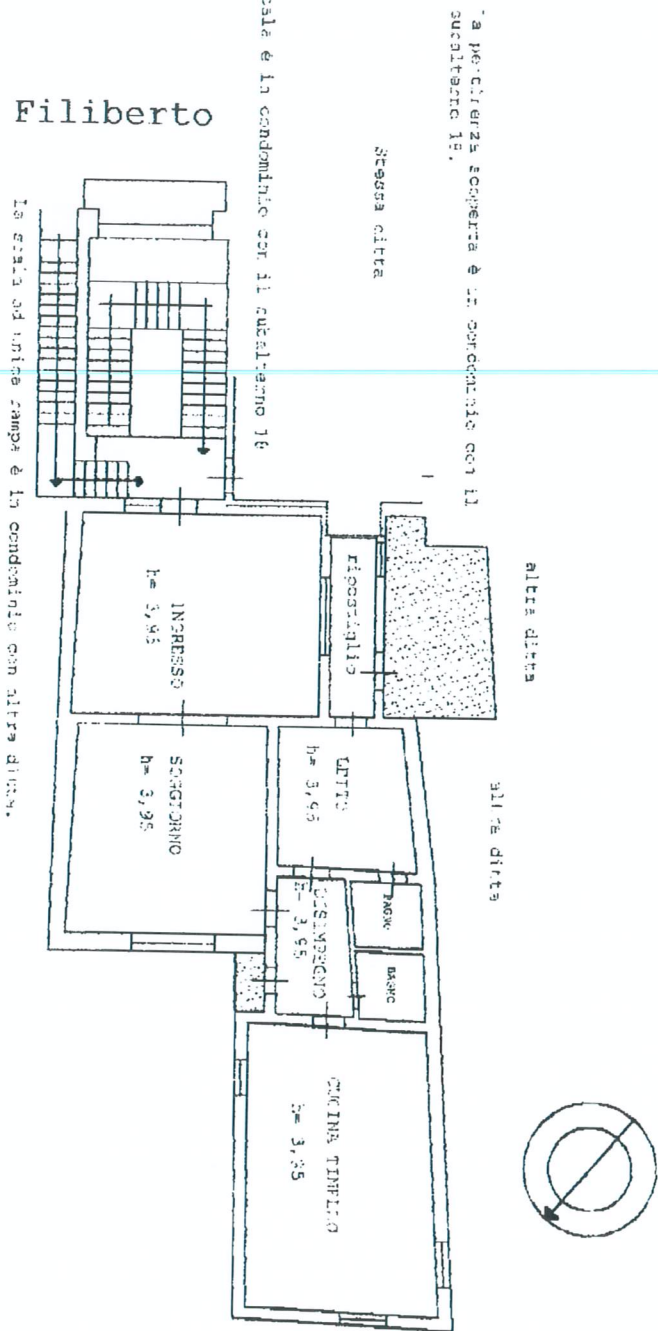

Via Filiberto

La periferia scoperta è in corrispondenza con il succitato 19.

I vene scala è in corrispondenza con il succitato 19

Stessa cifra

altezza dritta

altezza dritta

**Agenzia del Territorio
CATASTO FABBRICATI
Ufficio Provinciale di
Lecce**

Dichiarazione protocollo n. LE0170202 del 25/07/2006

Planimetria di u.i.u. in Comune di Monteroni Di Lecce
Via Filiberto Monteroni

civ. 13

Identificativi Catastali:

Sezione:
Foglio: 6
Particella: 283
Subalterno: 18

Compilata da:
Paladini Roberto
Iscritto all'albo:
Ingegneri

Prov. Lecce

N. 1769

Scheda n. 1

Scala 1: 200

PIANTA PRIMO PIANO

(1) La scala è in condominio con altra ditta

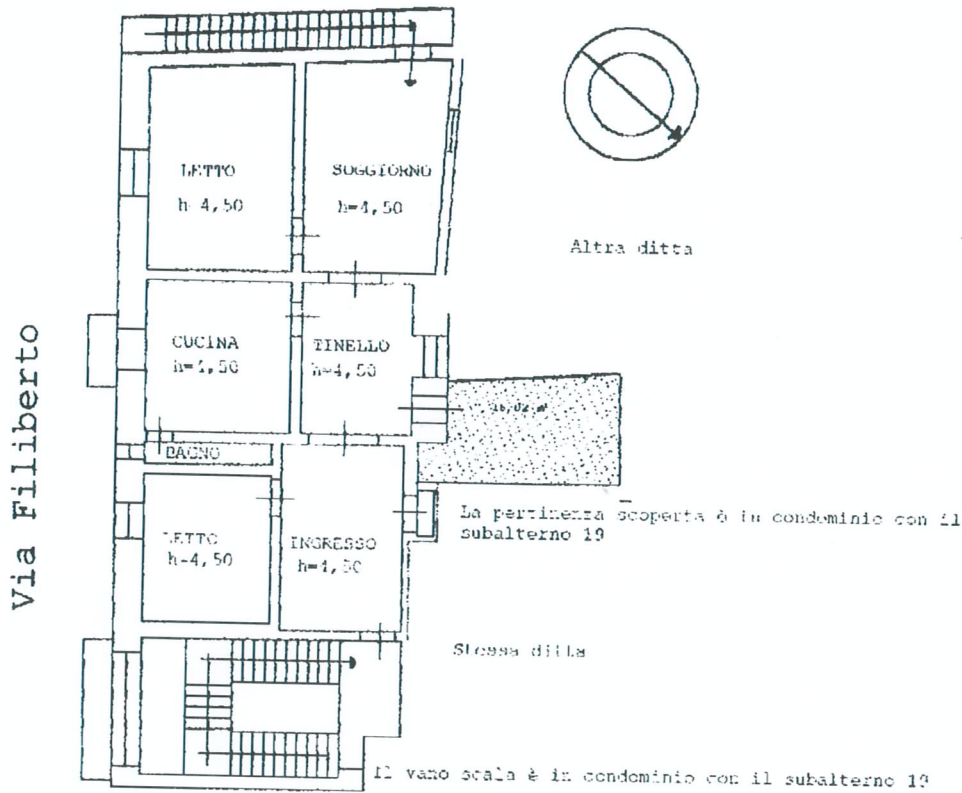

Ultima planimetria in atti

Data: 22/11/2024 - n. T286925 - Richiedente: PRRMRC89P29B506D

Totale schede: 1 - Formato di acquisizione: A4(210x297) - Formato stampa richiesto: A4(210x297)