





**Agenzia delle Entrate  
CATASTO FABBRICATI  
Ufficio Provinciale di  
Torino**

<b>ELABORATO PLANIMETRICO</b>
Compilato da: [REDACTED]
Iscritto all'albo: Geometri
Prov. Torino [REDACTED]

Comune di Grosso	Protocollo n. TO0387927 del 19/09/2025
Sezione: Foglio: 5 Particella: 496	Tipo Mappale n. 322525 del 16/07/2025

Dimostrazione grafica dei subalterni	Scala 1 : 500
--------------------------------------	---------------

### PIANTA PIANO TERRENO

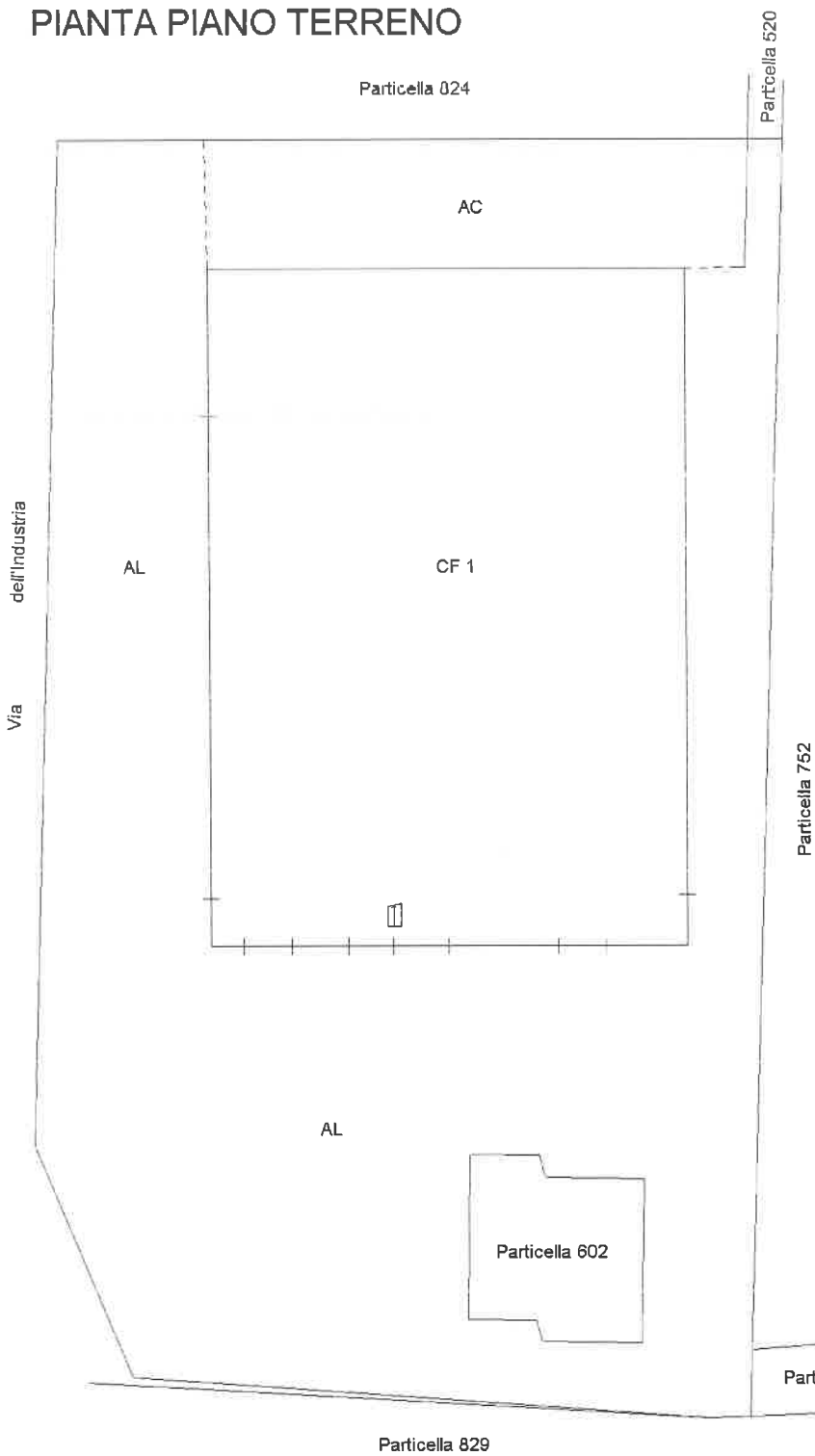

### PIANTA PIANO PRIMO

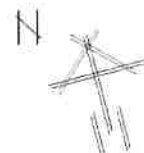

Ultima planimetria in atti

Data: 24/09/2025 - n. T312853 - Richiedente: Telematico

Totale schede: 2 - Formato di acquisizione: A4(210x297) - Formato stampa richiesto: A4(210x297) - Fattore di scala non utilizzabile

Elaborato Planimetrico - Catasto dei Fabbricati - Situazione al 24/09/2025 - Comune di GROSSO(E203) - < Foglio 5 Particella 496 >

Firmato Da: MARCO CREPALDI Emesso Da: INFOCERT QUALIFIED ELECTRONIC SIGNATURE CA 3 Serial#: 1244959



**ACCERTAMENTO DELLA PROPRIETA' IMMOBILIARE URBANA  
ELENCO DEI SUBALTERNI ASSEGNATI**

Comune	Sezione	Foglio	Particella	Tipo mappale	del:
GROSSO		5	496	322525	16/07/2025

Sub	UBICAZIONE via/piazza	n.civ	Piani	Scala	Int	DESCRIZIONE
						SOPPRESSO
1	via dell'industria	7	T-1			FABBRICATO INDUSTRIALE

Visura telematica



**Agenzia delle Entrate  
CATASTO FABBRICATI  
Ufficio Provinciale di  
Torino**

<b>ELABORATO PLANIMETRICO</b>	
Compilato da:	[REDACTED]
Isritto all'albo:	[REDACTED]
Geometri	[REDACTED]
Prov. Torino	[REDACTED]

Comune di <b>Grosso</b>	Protocollo n. <b>TO0392149</b> del <b>24/09/2025</b>
Sezione: <b>Foglio: 5</b> Particella: <b>602</b>	Tipo Mappale n.      del
Dimostrazione grafica dei subalterni      Scala <b>1 : 500</b>	

### ENTITA' TIPOLOGICHE

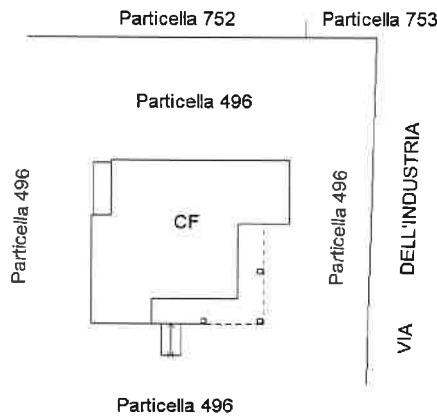

### PIANTA PIANO TERRENO (Rialzato)

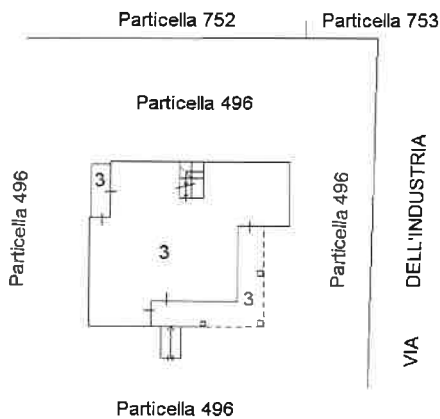

### PIANTA PIANO INTERRATO (Seminterrato)

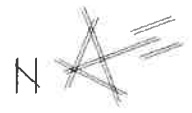

Ultima planimetria in atti

Data: 24/09/2025 - n. T313386 - Richiedente: Telematico

Totale schede: 1 - Formato di acquisizione: A4(210x297) - Formato stampa richiesto: A4(210x297) - Fattore di scala non utilizzabile



**ACCERTAMENTO DELLA PROPRIETA' IMMOBILIARE URBANA  
ELENCO DEI SUBALTERNI ASSEGNATI**

Comune GROSSO	Sezione	Foglio 5	Particella 602	Tipo mappale	del:
------------------	---------	-------------	-------------------	--------------	------

Sub	UBICAZIONE via/piazza	n.civ	Piani	Scala	Int	DESCRIZIONE
1						SOPPRESSO
2						SOPPRESSO
3	via dell'industria	7	T			ABITAZIONE DI TIPO ECONOMICO
4	via dell'industria	7	S1			LOCALE DI DEPOSITO

Visura telematica



**Agenzia delle Entrate  
CATASTO FABBRICATI  
Ufficio Provinciale di  
Torino**

Dichiarazione protocollo n. TO0387927 del 19/09/2025

Comune di Grosso

Via Dell'industria

civ. 7

Identificativi Catastali:

Sezione:

Foglio: 5

Particella: 496

Subalterno: 1

Compilata da:

Isritto all'albo:  
Geometri

Prov. Torino

Planimetria

Scheda n. 1

Scala 1:500

### PIANTA PIANO TERRENO

Particella 824

Particella 520

H = 350

Area lavorazione

H = 435

Area semilavorati

Scarti  
H = 405

Area materie prime

Via dell'industria

Cortile in proprieta'

H = 740

H = 805

Area stampi

H = 740

H = 805

H = 740

H = 805

H = 740

A  
H = 310

H = 245

D

E

C

B  
H = 315

Cortile in proprieta'

Particella 602

Particella 753

Particella 829

### PIANTA PIANO PRIMO

H = 235

Vuoto su solaio

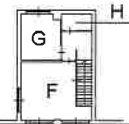

Legenda:

A = Ufficio

B = Area accettazione

C = Spogliatoio

D = Mensa

E = W.c.

F = Ufficio / segreteria

G = Archivio

H = Bagno



ultima planimetria in atti

Dichiarazione protocollo n. TO0392149 del 24/09/2025

**Agenzia delle Entrate  
CATASTO FABBRICATI  
Ufficio Provinciale di  
Torino**

Comune di Grosso

Via Dell'industria

civ. 7

Identificativi Catastali:

Sezione:

Foglio: 5

Particella: 602

Subalterno: 3

Compilata da:

Iscritto all'albo:  
Geometri

Prov. Torino

Planimetria

Scheda n. 1

Scala 1:200

# PIANTA PIANO TERRENO (Rialzato)

H = 270

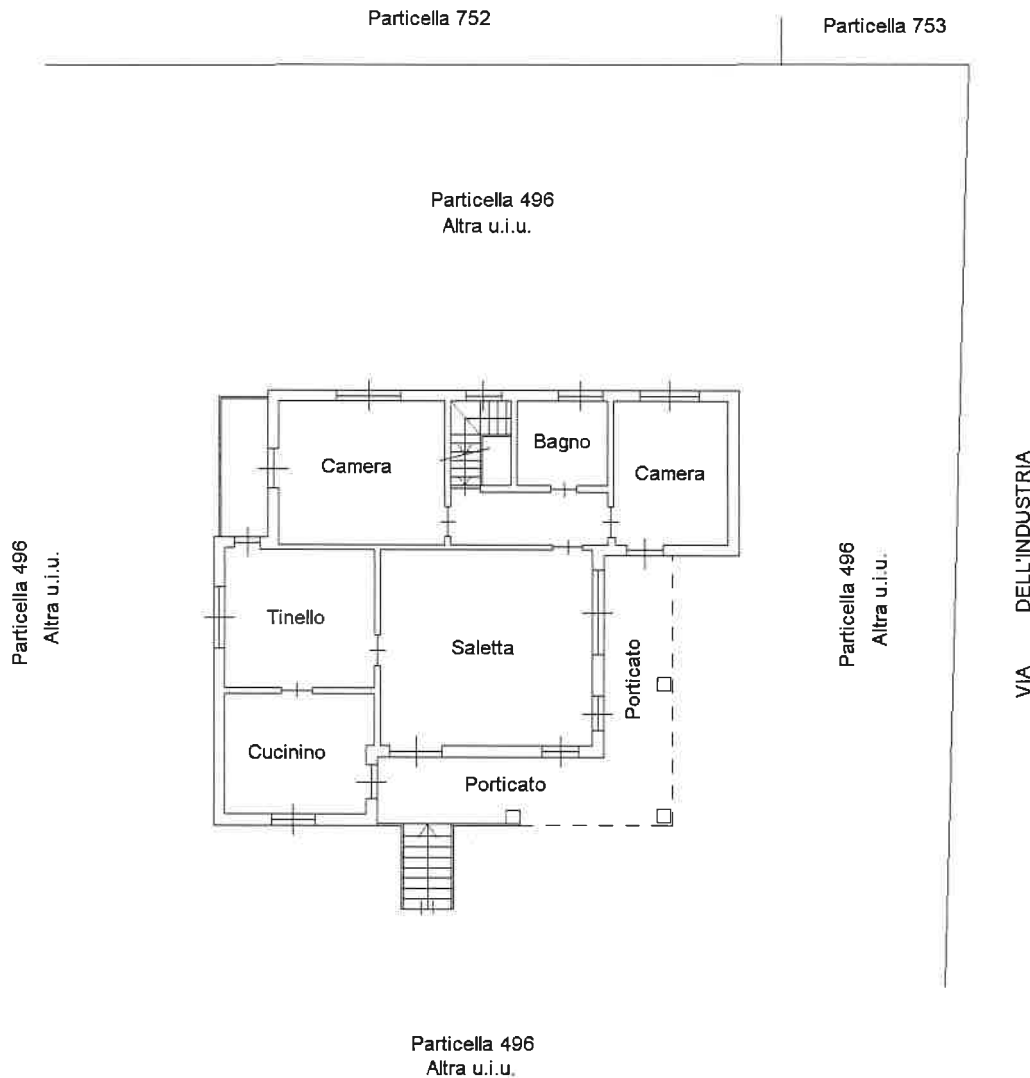

ultima planimetria in atti

Dichiarazione protocollo n. TO0392149 del 24/09/2025

**Agenzia delle Entrate  
CATASTO FABBRICATI  
Ufficio Provinciale di  
Torino**

Comune di Grosso

Via Dell'industria

civ. 7

Identificativi Catastali:

Sezione:

Foglio: 5

Particella: 602

Subalterno: 4

Compilata da:

Iscritto all'albo:  
Geometri

Prov. Torino

Planimetria

Scheda n. 1

Scala 1:200

## PIANTA PIANO INTERRATO (Seminterrato)

H = 260

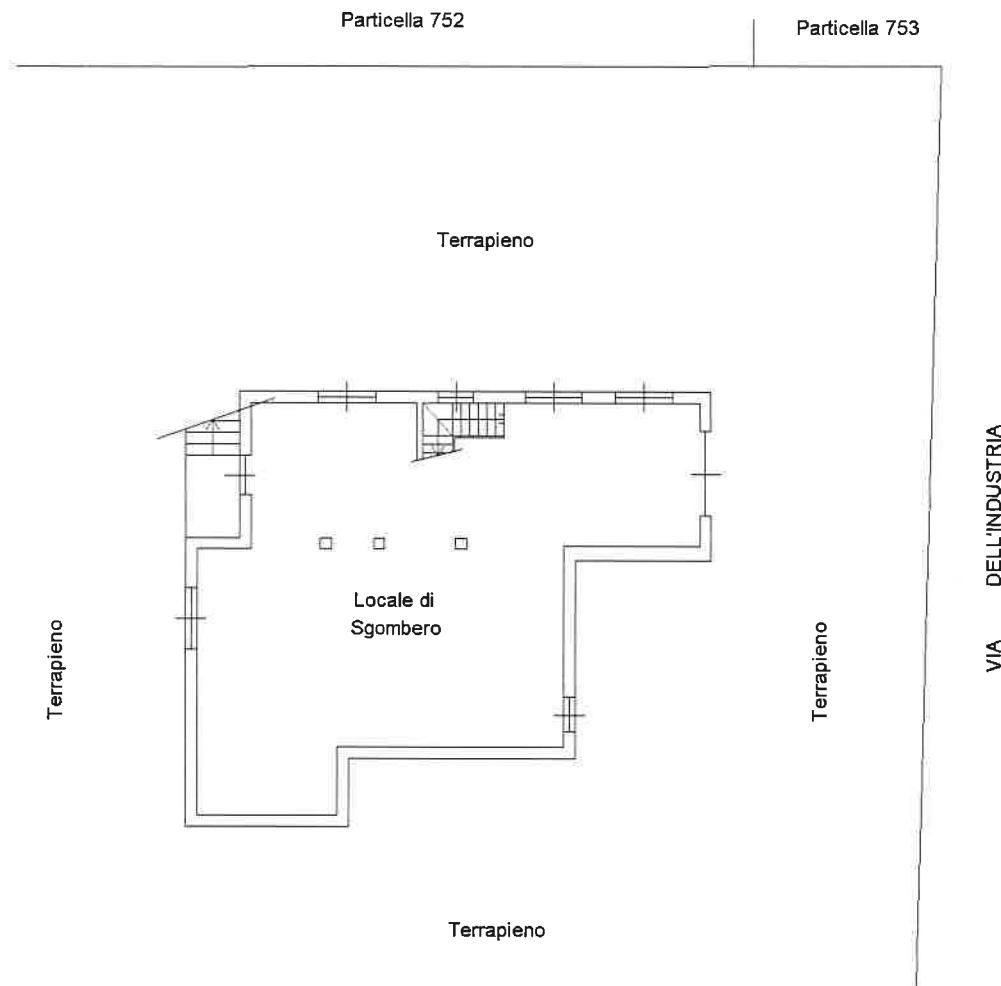

rima planimetria in atti

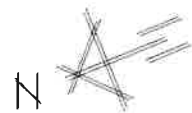

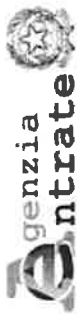

Ufficio Provinciale di Torino - Territorio  
Servizi Catastali

## Visura storica per immobile

### Situazione degli atti informatizzati al 24/09/2025

Data: 24/09/2025 Ora: 16.15.15  
Visura n.: T267311 Pag: 1

Segue

<b>Dati della richiesta</b>	Comune di <b>GROSSO</b> (Codice:E203)
<b>Catasto Fabbricati</b>	Provincia di <b>TORINO</b> Foglio: 5 Particella: 496 Sub.: 1

#### INTESTATO

		(1) Proprietà 1/1
--	--	-------------------

#### Unità immobiliare dal 19/09/2025

N.	DATI IDENTIFICATIVI				DATI DI CLASSAMENTO				DATI DERIVANTI DA		
	Sezione Urbana	Foglio	Particella	Sub	Zona Cens.	Micro Zona	Categoria	Consistenza		Superficie Catastale	Rendita
1		5	496	1			D/7			<b>Euro 7.775,80</b>	VARIAZIONE del 19/09/2025 Pratica n. T00387927 in atti dal 19/09/2025 AMPLIAMENTO-DIVERSA DISTRIBUZIONE DEGLI SPAZI INTERNI-VARIAZIONE DI TOPONOMASTICA (n. 387927/1/2025)
Indirizzo VIA DELL'INDUSTRIA n. 7 Piano T-I											
Notifica											
Annotazioni -classamento e rendita proposti (d.m. 701/94) Partita Mod.56											

Mappali Terreni Correlati  
Codice Comune E203 - Foglio 5 - Particella 496

#### L'intestazione alla data della richiesta deriva dai seguenti atti:

#### Situazione degli intestati dal 19/09/2025

N	DATI ANAGRAFICI	CODICE FISCALE	DIRITTI E ONERI REALI
1			(1) Proprietà 1/1
<b>DATI DERIVANTI DA</b>			
VARIAZIONE del 19/09/2025 Pratica n. T00387927 in atti dal 19/09/2025 Protocollo NSD n. ENTRATE AGEV-STI REGISTRO UFFICIALE 3984960 19/09/2025 AMPLIAMENTO-DIVERSA DISTRIBUZIONE DEGLI SPAZI INTERNI-VARIAZIONE DI TOPONOMASTICA (n. 387927/1/2025)			

## Visura storica per immobile

### Situazione degli atti informatizzati al 24/09/2025

#### Situazione dell'unità immobiliare che ha originato il precedente dal 15/11/2000

N.	DATI IDENTIFICATIVI				DATI DI CLASSAMENTO				DATI DERIVANTI DA		
	Sezione Urbana	Foglio	Particella	Sub	Zona Cens.	Micro Zona	Categoria	Classe	Cor-sistenza	Superficie Catastale	Rendita
1		5	496				D/7				Euro 5.112,92 L. 9.900.000
Indirizzo VIA VIGNA n. 1/F Piano T											
Notifica Notifica in corso con protocollo n. T00513114 del 11/11/2004											
Mod.58											

#### Situazione dell'unità immobiliare dal 30/10/1997

N.	DATI IDENTIFICATIVI				DATI DI CLASSAMENTO				DATI DERIVANTI DA		
	Sezione Urbana	Foglio	Particella	Sub	Zona Cens.	Micro Zona	Categoria	Classe	Cor-sistenza	Superficie Catastale	Rendita
1		5	496				D/7				L. 9.900.000
Indirizzo VIA VIGNA n. 1/F Piano T											
Notifica di studio, da verificare -classamento e rendita proposti (d.m. 701/94)											
Mod.58											

#### Situazione dell'unità immobiliare dal 16/01/1993

N.	DATI IDENTIFICATIVI				DATI DI CLASSAMENTO				DATI DERIVANTI DA		
	Sezione Urbana	Foglio	Particella	Sub	Zona Cens.	Micro Zona	Categoria	Classe	Cor-sistenza	Superficie Catastale	Rendita
1		5	496								SOSTITUZIONE RIFERIMENTI DI MAPPA del 16/01/1993 in atti da 25/09/1997 AMPLIAMENTO DOCHA N 5843/97 (n. 4/97/1993)
Indirizzo VIA VIGNA n. SN Piano T											
Notifica di studio, da verificare											
Mod.58											

L'intestazione alla data della richiesta deriva dai seguenti atti:



Ufficio Provinciale di Torino - Territorio  
Servizi Catastali

## Visura storica per immobile Situazione degli atti informatizzati al 24/09/2025

Data: 24/09/2025 Ora: 16.15.15 pag: 3 **Stagione**

Visura n.: T267311 Pag: 3

### Situazione degli intestati dal 16/01/1993

N	DATI ANAGRAFICI	CODICE FISCALE	DIRITTI E ONERI REALI
1	I.T.L. S.N.C. CON SEDE IN TORINO		fino al 24/04/1992
2			(1) Proprietà 1/2 fino al 24/04/1992
3			(1) Proprietà 1/2 fino al 24/04/1992
<b>DATI DERIVANTI DA</b>			
SOSTITUZIONE RIFERIMENTI DI MAPPA del 16/01/1993 in atti dal 25/09/1997 AMPLIAMENTO DOGFA N 5843/97 (n. 469/1993)			

### Situazione degli intestati dal 24/04/1992

N	DATI ANAGRAFICI	CODICE FISCALE	DIRITTI E ONERI REALI
1			(1) Proprietà 1/1 fino al 19/09/2025
<b>DATI DERIVANTI DA</b>			
VOLTURA D'UFFICIO del 24/04/1992 - ISTANZA T0025297025 Voltura n. 55341.1/2025 - Pratica n. T00253002 in atti dal 23/05/2025			

### Situazione dell'unità immobiliare che ha originato il precedente dal 21/10/1980

N.	DATI IDENTIFICATIVI				DATI DI CLASSAMENTO				DATI DERIVANTI DA	
	Tipo	Anno	Protocollo	Zona Cens.	Micro Zona	Categoria	Classe Consistenza	Superficie Catastale		Rendita
1	P	1980	1			A00				COSTITUZIONE del 21/10/1980 in atti dal 30/06/1987
Indirizzo VIA VIGNA										
Notifica				Paritta	1000014	Mod.58		-		

**L'intestazione alla data della richiesta deriva dai seguenti atti:**

### Situazione degli intestati dal 24/04/1992

N	DATI ANAGRAFICI	CODICE FISCALE	DIRITTI E ONERI REALI
1			(1) Proprietà 10/10 fino al 16/01/1993
<b>DATI DERIVANTI DA</b>			
Atto del 24/04/1992 Pubblico ufficiale Sede TORINO (TO) Repertorio n. 31751 - UR Registrazione n. 16307 registrato in data 05/05/1992 - ESEGUITA AI SOLI FINI DELLA CONTINUITA' STORICA Voltura n. 32716.1/1992 - Pratica n. 259651 in atti dal 20/03/2003			

### Situazione degli intestati dal 21/10/1980

N	DATI ANAGRAFICI	CODICE FISCALE	DIRITTI E ONERI REALI
1	I.T.L. S.N.C. CON SEDE IN TORINO		fino al 24/04/1992
2			(1) Proprietà 1/2 fino al 24/04/1992
3			(1) Proprietà 1/2 fino al 24/04/1992

## Visura storica per immobile Situazione degli atti informatizzati al 24/09/2025

DATI DERIVANTI DA

COSTITUZIONE del 21/10/1980 in atti dal 30/06/1987 .1/1980)

Visura telematica

\* Codice Fiscale Validato in Anagrafe Tributaria.



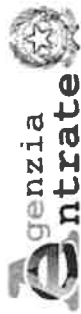

Ufficio Provinciale di Torino - Territorio  
Servizi Catastali

# Visura storica per immobile

## Situazione degli atti informatizzati al 24/09/2025

Data: 24/09/2025 Ora: 16.17.36

Segue

Visura n.: T268646

Pag: 1

**Dati della richiesta**  
Comune di **GROSSO** (Codice: E203)  
Provincia di **TORINO**  
Foglio: **5** Particella: **602** Sub.: **3**

**Catasto Fabbricati**

**INTESTATO**

(1) Proprietà I/I

Unità immobiliare dal 24/09/2025

N.	DATI IDENTIFICATIVI				DATI DI CLASSAMENTO				DATI DERIVANTI DA				
	Sezione Urbana	Foglio	Particella	Sub	Zona Cens.	Micro Zona	Categoria	Classe	Consistenza	Superficie Catastale	Rendita		
1		5	602	3			A/3	2	5,5 vani	Totale: 126 m <sup>2</sup> Totale: escluse aree scoperte***: 118 m <sup>2</sup>	Euro 326,66	VARIAZIONE del 24/09/2025 Pratica n. T00392149 in atti dal 24/09/2025 DIVERSA DISTRIBUZIONE DEGLI SPAZI INTERNI-FRAZIONAMENTO E FUSIONE (n. 392149 I/2025)	
Indirizzo		VIA DELL'INDUSTRIA n. 7 Piano T											
Notifica											Mod.58		
Annotazioni		-classamento e rendita proposti (d.m. 701/94)									Partita		

Mappali Terreni Correlati  
Codice Comune E203 - Foglio 5 - Particella 602

**L'intestazione alla data della richiesta deriva dai seguenti atti:**

**Situazione degli intestati dal 24/09/2025**

DATI ANAGRAFICI		DATI ANAGRAFICI		DATI ANAGRAFICI	
N.					
I.					
<b>DATI DERIVANTI DA</b>		CODICE FISCALE		DIRITTI E ONERI REALI	
VARIAZIONE del 24/09/2025 Pratica n. T00392149 in atti dal 24/09/2025 Protocollo NSD n. ENTRATE AGEV-STI REGISTRO UFFICIALE 4027673-24/09/2025 DIVERSA DISTRIBUZIONE DEGLI SPAZI INTERNI-FRAZIONAMENTO E FUSIONE (n. 392149 I/2025)				(1) Proprietà I/I	

**Per ulteriori variazioni richiedere le visure storiche dei seguenti immobili soppressi, originari del precedente**

Foglio 5 Particella 602 Subalterno 1; Foglio 5 Particella 602 Subalterno 2;

## Visura storica per immobile Situazione degli atti informatizzati al 24/09/2025

Visura telematica

\* Codice Fiscale Validato in Anagrafe Tributaria.

\*\* Si intendono escluse le "superfici di balconi, terrazzi e aree scoperte pertinenziali e accessorie, comunicanti o non comunicanti"  
(cfr. Provvedimento del Direttore dell'Agenzia delle Entrate 29 marzo 2013).



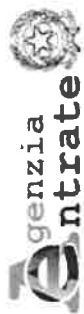

Ufficio Provinciale di Torino - Territorio  
Servizi Catastali

Data: 24/09/2025 Ora: 16.18.16  
Visura n.: T269055 Pag: 1

## Visura storica per immobile

### Situazione degli atti informatizzati al 24/09/2025

<b>Dati della richiesta</b>	Comune di <b>GROSSO (Codice:E203)</b> Provincia di <b>TORINO</b>
<b>Catasto Fabbricati</b>	Foglio: <b>5</b> Particella: <b>602</b> Sub.: <b>4</b>

#### INTESTATO

		(1) Proprietà 1/1
--	--	-------------------

#### Unità immobiliare dal 24/09/2025

N.	DATI IDENTIFICATIVI				DATI DI CLASSAMENTO				DATI DERIVANTI DA			
	Sezione Urbana	Foglio	Particella	Sub	Zona Cens	Micro Zona	Categoria	Classe Consistenza	Superficie Catastale Totale: m <sup>2</sup>	Rendita		
1		5	602	4			C/2	U	100 m <sup>2</sup>	Euro 165,27	VARIAZIONE del 24/09/2025 Pratica n. T00392149 in atti dal 24/09/2025 DIVERSA DISTRIBUZIONE DEGLI SPAZI INTERNI-FRAZIONAMENTO E FUSIONE (n. 392149 1/2025)	
<b>Indirizzo</b>	VIA DELL'INDUSTRIA n. 7 Piano S1											
<b>Notifica</b>												
<b>Annotazioni</b>					-classamento e rendita proposti (d.m. 701/94)				Mod.58			

**Mappali Terreni Correlati**  
Codice Comune E203 - Foglio 5 - Particella 602

#### L'intestazione alla data della richiesta deriva dai seguenti atti:

#### Situazione degli intestati dal 24/09/2025

DATI ANAGRAFICI		CODICE FISCALE		DIRITTI E ONERI REALI	
					(1) Proprietà 1/1
<b>DATI DERIVANTI DA</b>					
VARIAZIONE del 24/09/2025 Pratica n. T00392149 in atti dal 24/09/2025 Protocollo NSD n. ENTRATE.AGEV-STI.REGISTRO UFFICIALE.4027673_24/09/2025 DIVERSA DISTRIBUZIONE DEGLI SPAZI INTERNI-FRAZIONAMENTO E FUSIONE (n. 392149 1/2025)					

**Per ulteriori variazioni richiedere le visure storiche dei seguenti immobili soppressi, originari del precedente**

Foglio 5 Particella 602 Subalterno 1; Foglio 5 Particella 602 Subalterno 2;

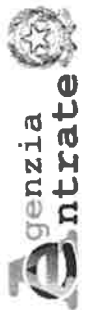

Ufficio Provinciale di Torino - Territorio  
Servizi Catastali

# Visura storica per immobile

## Situazione degli atti informatizzati al 24/09/2025

Data: 24/09/2025 Ora: 16.18.16 Fine

Visura n.: T269055 Pag: 2

Visura telematica

\* Codice Fiscale Validato in Anagrafe Tributaria.

## Visura storica per immobile

### Situazione degli atti informatizzati al 24/09/2025

**Dati della richiesta**  
Comune di **GROSSO (Codice:E203)**  
Provincia di **TORINO**  
**Catasto Terreni**  
Foglio: **5** Particella: **496**

#### Area di enti urbani e promiscui dal 16/07/2025

N	DATI IDENTIFICATIVI			DATI CLASSAMENTO				DATI DERIVANTI DA	
	Foglio	Particella	Sub	Porz	Qualità Classe	Superficie(m <sup>2</sup> ) ha are ca	Deduz		Reddito Dominicale Agrario
1	5	496		-	ENTE URBANO	44 96			TABELLA DI VARIAZIONE del 16/07/2025 Pratica n. TO0322525 in atti dal 16/07/2025 presentato il 15/07/2025 (n. 322525-2/2025)
Notifica				Partita		I			
Annotazioni		di immobile: COMPRENDE IL FG. 5 N. 501							

Nella variazione sono stati soppressi i seguenti immobili:

Foglio:5 Particella:501 ;

**Mappali Fabbricati Correlati**  
Codice Comune E203 - Foglio 5 - Particella 496/

#### Area di enti urbani e promiscui dal 10/08/2015

N	DATI IDENTIFICATIVI			DATI CLASSAMENTO				DATI DERIVANTI DA	
	Foglio	Particella	Sub	Porz	Qualità Classe	Superficie(m <sup>2</sup> ) ha are ca	Deduz		Reddito Dominicale Agrario
1	5	496		-	ENTE URBANO	42 22			Variazione del 10/08/2015 Pratica n. TO0359428 in atti dal 10/08/2015 BONIFICA IDENTIFICATIVO CATASTALE (n. 9569.1/2015)
Notifica				Partita		I			

## Visura storica per immobile

### Situazione degli atti informatizzati al 24/09/2025

#### Situazione dell'unità immobiliare dal 07/05/2009

N	DATI IDENTIFICATIVI				DATI CLASSAMENTO				DATI DERIVANTI DA	
	Foglio	Particella	Sub	Porz	Qualità Classe	Superficie(m <sup>2</sup> ) ha are ca	Deduz	Reddito		PRAZIONAMENTO del 07/05/2009 Pratica n. TO0270569 in atti dal 07/05/2009 (n. 270569 I/2009)
1	5	496		-	FL D ACCERT	42 22		Domini cale	Agrario	
<b>Partita</b>										

Nella variazione sono stati soppressi i seguenti immobili:

Foglio:5 Particella:97 ; Foglio:5 Particella:219 ; Foglio:5 Particella:267 ; Foglio:5 Particella:502 ; Foglio:5 Particella:503 ; Foglio:5 Particella:504 ; Foglio:5 Particella:518 ; Foglio:5 Particella:519 ; Foglio:5 Particella:522 ; Foglio:5 Particella:800 ;

Sono stati inoltre variati i seguenti immobili:

Foglio:5 Particella:110 ; Foglio:5 Particella:310 ; Foglio:5 Particella:521 ; Foglio:5 Particella:521 ; Foglio:5 Particella:603 ; Foglio:5 Particella:809 ; Foglio:5 Particella:810 ; Foglio:5 Particella:811 ; Foglio:5 Particella:812 ; Foglio:5 Particella:813 ; Foglio:5 Particella:814 ; Foglio:5 Particella:815 ; Foglio:5 Particella:816 ; Foglio:5 Particella:817 ; Foglio:5 Particella:818 ; Foglio:5 Particella:819 ; Foglio:5 Particella:820 ; Foglio:5 Particella:821 ; Foglio:5 Particella:822 ; Foglio:5 Particella:823 ; Foglio:5 Particella:824 ; Foglio:5 Particella:825 ; Foglio:5 Particella:826 ; Foglio:5 Particella:827 ; Foglio:5 Particella:828 ; Foglio:5 Particella:829 ; Foglio:5 Particella:830 ; Foglio:5 Particella:831 ; Foglio:5 Particella:832 ; Foglio:5 Particella:833 ; Foglio:5 Particella:834 ; Foglio:5 Particella:835 ; Foglio:5 Particella:836 ;

#### Situazione dell'unità immobiliare dal 01/01/1984

N	DATI IDENTIFICATIVI				DATI CLASSAMENTO				DATI DERIVANTI DA	
	Foglio	Particella	Sub	Porz	Qualità Classe	Superficie(m <sup>2</sup> ) ha are ca	Deduz	Reddito		PRAZIONAMENTO del 01/01/1984 in atti dal 11/03/1997 (n. 903004-F11/1984)
1	5	496		-	FL D ACCERT	46 85		Domini cale	Agrario	
<b>Partita</b>										

Sono stati inoltre variati i seguenti immobili:

Foglio:5 Particella:544 ;

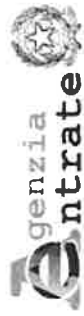

Ufficio Provinciale di Torino - Territorio  
Servizi Catastali

Data: 24/09/2025 Ora: 16.16.24 Segue

Visura n.: T267996 Pag: 3

# Visura storica per immobile

## Situazione degli atti informatizzati al 24/09/2025

### Situazione dell'unità immobiliare dal 11/02/1983

N.	DATI IDENTIFICATIVI				DATI CLASSAMENTO				DATI DERIVANTI DA		
	Foglio	Particella	Sub	Porz.	Qualità Classe	Superficie(m <sup>2</sup> ) ha are ca	Deduz	Reddito			
1	5	496		-	FU DACCERT	48 60		Dominicale	Agrario	Variazione del 11/02/1983 in atti dal 11/02/1983 (n. 383)	
Notifica						Partita	2408				

Sono stati inoltre variati i seguenti immobili:

Foglio:5 Particella:497 ; Foglio:5 Particella:498 ; Foglio:5 Particella:499 ;

### Situazione dell'unità immobiliare dal 11/02/1983

N.	DATI IDENTIFICATIVI				DATI CLASSAMENTO				DATI DERIVANTI DA		
	Foglio	Particella	Sub	Porz.	Qualità Classe	Superficie(m <sup>2</sup> ) ha are ca	Deduz	Reddito			
1	5	496		-	INCOLT PROD	20 90		Dominicale	Agrario	Variazione del 11/02/1983 in atti dal 11/02/1983 (n. 383)	
Notifica						Partita	2408	L. 627	L. 209		

Sono stati inoltre variati i seguenti immobili:

Foglio:5 Particella:110 ;

L' intestazione alla data della richiesta deriva dai seguenti atti:

### Situazione degli intestati dal 11/02/1983

N.	DATI ANAGRAFICI		CODICE FISCALE	DIRITTI E ONERI REALI
1	[REDACTED]		[REDACTED]	(99) Da verificare fino al 25/02/1977
DATI DERIVANTI DA				
del 11/02/1983 Voltura Variazione in atti dal 11/02/1983 Repertorio n.: 283 (n. 383)				

## Visura storica per immobile

### Situazione degli atti informatizzati al 24/09/2025

#### Situazione degli intestati dal 16/02/1981

N	DATI ANAGRAFICI	CODICE FISCALE	DIRITTI E ONERI REALI
I	[REDACTED] Atto del 16/02/1981 Pubblico ufficiale [REDACTED] Sede TORINO (TO) Repertorio n. 13639 - UR Sede TORINO (TO) Registrazione n. 10692 registrato in data 24/02/1981 - Voltura n. 13500/300/1981 in atti dal 01/03/1997	[REDACTED]	(1) Proprietà 10000/1000 fino al 10/08/2015

#### Situazione degli intestati dal 14/11/1980

N	DATI ANAGRAFICI	CODICE FISCALE	DIRITTI E ONERI REALI
I	[REDACTED] Atto del 14/11/1980 Pubblico ufficiale [REDACTED] Sede TORINO (TO) Repertorio n. 13615 - UR Sede TORINO (TO) Registrazione n. 53296 registrato in data 01/12/1980 - n. 1167/1/1981 in atti dal 01/03/1997	[REDACTED]	(99) Da verificare fino al 16/02/1981

#### Situazione degli intestati dal 18/11/1977

N	DATI ANAGRAFICI	CODICE FISCALE	DIRITTI E ONERI REALI
I	[REDACTED] Atto del 18/11/1977 Pubblico ufficiale [REDACTED] Sede TORINO (TO) Repertorio n. 110991 - PU Sede TORINO (TO) Registrazione Volume 1366 n. 45138 registrato in data 02/12/1977 - n. 209/1/1983 in atti dal 01/03/1997	[REDACTED]	(99) Da verificare fino al 14/11/1980

#### Situazione degli intestati dal 25/02/1977

N	DATI ANAGRAFICI	CODICE FISCALE	DIRITTI E ONERI REALI
I	[REDACTED] Atto del 25/02/1977 Pubblico ufficiale [REDACTED] Sede CIRIÉ' (TO) Repertorio n. 112538 - UR Sede CIRIÉ' (TO) Registrazione Volume 287 n. 1011 registrato in data 14/03/1977 - n. 207.1/1983 in atti dal 01/03/1997	[REDACTED]	(99) Da verificare fino al 18/11/1977

#### Situazione dell'unità immobiliare che ha originato il precedente dall'impianto meccanografico

N	DATI IDENTIFICATIVI				DATI CLASSAMENTO			DATI DERIVANTI DA		
	Foglio	Particella	Sub	Porz	Qualità Classe	Superficie(m <sup>2</sup> ) ha are ca	Deduz	Reddito		
I	5	110		-	INCOLT PROD U	33 30		Dominicale L. 999	Agrario L. 333	Impianto meccanografico del 01/01/1977
Notifica					Partita		2408			

**L'intestazione alla data della richiesta deriva dai seguenti atti:**

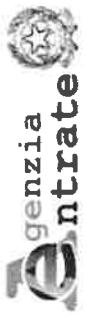

Ufficio Provinciale di Torino - Territorio  
Servizi Catastali

# Visura storica per immobile

## Situazione degli atti informatizzati al 24/09/2025

Data: 24/09/2025 Ora: 16.16.24 Fine  
Visura n.: T267996 Pag: 5

### Situazione degli intestati dal 01/02/1978

N.	DATI ANAGRAFICI	CODICE FISCALE	DIRITTI E ONERI REALI
1	Altro del 01/02/1978 Pubblico ufficiale atti dal 01/03/1997		(1) Proprietà 1000/1000 fino al 07/11/2007
			Volume 291 n. 960 registrato in data 21/03/1978 - n. 248 1/1983 in

### Situazione degli intestati dall'impianto meccanografico

N.	DATI ANAGRAFICI	CODICE FISCALE	DIRITTI E ONERI REALI
1	Impianto meccanografico del 01/01/1977		(99) Da verificare fino al 01/02/1978

Visura telematica

\* Codice Fiscale Validato in Anagrafe Tributaria.

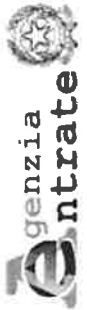

Ufficio Provinciale di Torino - Territorio  
Servizi Catastali

Data: 24/09/2025 Ora: 16.17.08  
Visura n.: T268393 Pag: 1

Segue

## Visura storica per immobile Situazione degli atti informatizzati al 24/09/2025

**Dati della richiesta**  
Comune di **GROSSO (Codice:E203)**  
Provincia di **TORINO**  
Foglio: **5** Particella: **602**

**Catasto Terreni**

### Area di enti urbani e promiscui dal 28/08/1997

N	DATI IDENTIFICATIVI			Potz	Qualità Classe	DATI CLASSAMENTO			DATI DERIVANTI DA	
	Foglio	Particella	Sub			Superficie(m <sup>2</sup> ) ha are ca	Deduz	Reddito		
1	5	602		-	ENTE URBANO	01 75		Dominicale	Agrario	TIPO MAPPALE del 28/08/1997 in atti dal 27/07/1999 (n. 2901.516/1993)
Notifica								Parità	I	

Nella variazione sono stati soppressi i seguenti immobili:

Foglio:5 Particella:544 ;

**Mappali Fabbricati Correlati**

Codice Comune E203 - Foglio 5 - Particella 602/

### Situazione dell'unità immobiliare che ha originato il precedente dal 01/01/1984

N	DATI IDENTIFICATIVI			Potz	Qualità Classe	DATI CLASSAMENTO			DATI DERIVANTI DA	
	Foglio	Particella	Sub			Superficie(m <sup>2</sup> ) ha are ca	Deduz	Reddito		
1	5	544		-	FUD.ACCERT	01 75		Dominicale	Agrario	FRAZIONAMENTO del 01/01/1984 in atti dal 1/03/1997 (n. 903004 F11/1984)
Notifica								Parità	3632	

Sono stati inoltre variati i seguenti immobili:

Foglio:5 Particella:496 ;

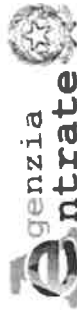

Ufficio Provinciale di Torino - Territorio  
Servizi Catastali

Data: 24/09/2025 Ora: 16.17.08  
Visura n.: T268393 Pag: 2

Segue

## Visura storica per immobile Situazione degli atti informatizzati al 24/09/2025

L'intestazione alla data della richiesta deriva dai seguenti atti:

**Situazione degli intestati dal 01/01/1984**

N	DIRITTI E ONERI REALI	CODICE FISCALE	DIRITTI E ONERI REALI
1	(99) Da verificare fino al 28/08/1997		
<b>DATI DERIVANTI DA</b>			
	FRAZIONAMENTO del 01/01/1984 in atti dal 11/03/1997 (n. 903004 F11/1984)		

**Situazione dell'unità immobiliare che ha originato il precedente dal 11/02/1983**

N	DATI IDENTIFICATIVI				DATI CLASSAMENTO				DATI DERIVANTI DA	
	Foglio	Particella	Sub	Porz	Qualità Classe	Superficie(m <sup>2</sup> ) ha are ca	Deduz	Reddito		
1	5	496		-	FU D ACCERT	48 60				Variazione del 11/02/1983 in atti dal 11/02/1983 (n. 383)
<b>Notifica</b>							Paritta	2408		

Sono stati inoltre variati i seguenti immobili:

Foglio:5 Particella:497 ; Foglio:5 Particella:498 ; Foglio:5 Particella:499 ;

**Situazione dell'unità immobiliare dal 11/02/1983**

N	DATI IDENTIFICATIVI				DATI CLASSAMENTO				DATI DERIVANTI DA	
	Foglio	Particella	Sub	Porz	Qualità Classe	Superficie(m <sup>2</sup> ) ha are ca	Deduz	Reddito		
1	5	496		-	INCOLT PROD	20 90				Variazione del 11/02/1983 in atti dal 11/02/1983 (n. 383)
<b>Notifica</b>							Paritta	2408		

Sono stati inoltre variati i seguenti immobili:

Foglio:5 Particella:110 ;

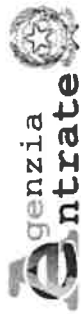

Ufficio Provinciale di Torino - Territorio  
Servizi Catastali

# Visura storica per immobile

## Situazione degli atti informatizzati al 24/09/2025

Data: 24/09/2025 Ora: 16.17.08

Segue

Visura n.: T268393

Pag: 3

### L'intestazione alla data della richiesta deriva dai seguenti atti:

#### Situazione degli intestati dal 11/02/1983

N	DATI ANAGRAFICI	CODICE FISCALE	DIRITTI E ONERI REALI
1	[REDACTED]		(99) Da verificare fino al 25/02/1977
<b>DATI DERIVANTI DA</b>			
	[REDACTED] (tel 11/02/1983 Voltura Variazione in atti dal 11/02/1983 Repertorio n.: 283 (n. 383		

#### Situazione degli intestati dal 16/02/1981

N	DATI ANAGRAFICI	CODICE FISCALE	DIRITTI E ONERI REALI
1	[REDACTED]		(1) Proprieta' 1000/1000 fino al 10/08/2015
<b>DATI DERIVANTI DA</b>			
	Atto del 16/02/1981 Pubblico ufficiale [REDACTED] Sede TORINO (TO) Repertorio n. 13889 - UR Sede TORINO (TO) Registrazione n. 10692 registrato in data 24/02/1981 - Voltura n. 13500,900/1981 in atti dal 01/03/1997		

#### Situazione degli intestati dal 14/11/1980

N	DATI ANAGRAFICI	CODICE FISCALE	DIRITTI E ONERI REALI
1	[REDACTED]	03767190014*	(99) Da verificare fino al 16/02/1981
<b>DATI DERIVANTI DA</b>			
	Atto del 14/11/1980 Pubblico ufficiale [REDACTED] Sede TORINO (TO) Repertorio n. 13615 - UR Sede TORINO (TO) Registrazione n. 53296 registrato in data 01/12/1980 - n. 1167.1/1981 in atti dal 01/03/1997		

#### Situazione degli intestati dal 18/11/1977

N	DATI ANAGRAFICI	CODICE FISCALE	DIRITTI E ONERI REALI
1	[REDACTED]		(99) Da verificare fino al 14/11/1980
<b>DATI DERIVANTI DA</b>			
	Atto del 18/11/1977 Pubblico ufficiale [REDACTED] Sede TORINO (TO) Repertorio n. 110091 - PU Sede TORINO (TO) Registrazione Volume 1366 n. 45138 registrato in data 02/12/1977 - n. 209.1/1983 in atti dal 01/03/1997		

#### Situazione degli intestati dal 25/02/1977

N	DATI ANAGRAFICI	CODICE FISCALE	DIRITTI E ONERI REALI
1	[REDACTED]		(99) Da verificare fino al 18/11/1977
<b>DATI DERIVANTI DA</b>			
	Atto del 25/02/1977 Pubblico ufficiale [REDACTED] Sede CIRIE' (TO) Repertorio n. 112538 - UR Sede CIRIE' (TO) Registrazione Volume 287 n. 1011 registrato in data 14/03/1977 - n. 207.1/1983 in atti dal 01/03/1997		

### Situazione dell'unità immobiliare che ha originato il precedente dall'impianto meccanografico

N	DATI IDENTIFICATIVI				DATI CLASSAMENTO			DATI DERIVANTI DA		
	Foglio	Particella	Sub	Porz	Qualità Classe	Superficie(m <sup>2</sup> ) ha are ca	Deduc		Reddito	
1	5	110		-	INCOLT PROD U	33 30		Dominicale L. 999	Agrario L. 333	Impianto meccanografico del 01/01/1977



Ufficio Provinciale di Torino - Territorio  
Servizi Catastali

## Visura storica per immobile

### Situazione degli atti informatizzati al 24/09/2025

Data: 24/09/2025 Ora: 16.17.08 Fine

Visura n.: T268393 Pag: 4

Notifica	Partita	2408
----------	---------	------

**L'intestazione alla data della richiesta deriva dai seguenti atti:**

**Situazione degli intestati dal 01/02/1978**

N	DATI ANAGRAFICI	CODICE FISCALE	DIRITTI E ONERI REALI
1	[REDACTED] Atto del 01/02/1978 Pubblico ufficiale ptti dal 01/03/1997	[REDACTED]	(1) Proprieta' 1000/1000 fino al 07/11/2007 Sede CIRIE' (TO) Repertorio n. 115135 - UR Sede CIRIE' (TO) Registrazione Volume 291 n. 960 registrato in data 21/03/1978 - n. 248. l./1983 in

**Situazione degli intestati dall'impianto meccanografico**

N	DATI ANAGRAFICI	CODICE FISCALE	DIRITTI E ONERI REALI
1	[REDACTED] Impianto meccanografico del 01/01/1977	[REDACTED]	(99) Da verificare fino al 01/02/1978

Visura telematica

\* Codice Fiscale Validato in Anagrafe Tributaria.

