

	TRIBUNALE CIVILE DI BOLOGNA	
	GIUDICE DELL'ESECUZIONE DR.SSA ANTONELLA RIMONDINI	
	CURATRICE DR.SSA ESTERINA LITTARDI	
	* * *	N. 62/25
	LIQUIDAZIONE GIUDIZIALE	R.G.
	“IL PRINCIPE DI --”	LOTTO UNICO
	* * *	
	DATI DELLA SENTENZA DI APERTURA DI L.G.	
	Sentenza di apertura di Liquidazione Giudiziale trascritta in data -- n° --- a	
	favore di MASSA DEI CREDITORI e contro ---, sui seguenti beni immobili:	
	<u>Piena proprietà:</u>	
	<u>A. E.</u> Ufficio Prov.le di Bologna – Territorio- <u>C.F.</u> del Comune di	
	<u>Budrio:</u>	
	○ Foglio 60, Map. 54 sub. 5, Cat. A/3, vani 7, via Zenzalino nord n.	
	143, P. T.	
	○ Foglio 60, Map. 54 sub. 7, Cat. C/6, mq. 43, via Zenzalino nord n.	
	143, P. T-S1.	
	<u>Quota di 1/2:</u>	
	<u>A. E.</u> Ufficio Prov.le di Bologna – Territorio- <u>C.T.</u> del Comune di	
	<u>Budrio:</u>	
	○ Foglio 60, Map. 35, Consistenza 9 are 56 centiare.	
	* * *	
	CONSISTENZA E UBICAZIONE IMMOBILI	
	LOTTO UNICO	
	Piena proprietà su abitazione al piano terra di fabbricato residenziale,	

composta da: soggiorno, pranzo, cucina, disimpegno, due camere, due ripostigli e bagno oltre a cantina esterna.

Autorimessa, cantina e portico in fabbricato indipendente posta all'interno di corte comune.

Quota di proprietà di 1/2 su area esterna di accesso al fabbricato abitativo.

Immobile NON regolare, dotato di Segnalazione Certificata di Conformità Edilizia ed Agibilità.

Sito nel Comune di Budrio, via Zenzalino Nord n. 143, per una superficie lorda di circa: abitazione mq. 121,00, cantine mq. 24,00, portico mq. 14,00, autorimessa mq. 51,00. Classe energetica F.

IDENTIFICAZIONE CATASTALE

I beni immobili oggetto di stima risultano così identificati:

A. E. Ufficio Prov.le di Bologna – Territorio, comune di Budrio:

Catasto Fabbricati

Foglio 60

- Map. 54 sub. 5, Cat. A/3, Cl. 3, vani 7,0, sup. cat. mq. 123 (escluse aree scoperte mq. 123), RC € 704,96, via Zenzalino nord n. 143, P. T;
- Map. 54 sub. 7, Cat. C/6, Cl. 3, mq. 43, sup. cat. mq. 59, RC € 166,56, via Zenzalino nord n. 143, P. T-S1.

A. E. Ufficio Prov.le di Bologna – Territorio, comune di Budrio:

--, proprietà per 1/2;

--, proprietà per 1/2.

Catasto Terreni

Foglio 60

- Map. 35, Qual. seminativo arborato, 9 are 56 centiare, RD € 11,16

RA € 5,68.

ESISTENZA DI PARTI COMUNI E SERVITU'

Parti comuni: tali per legge e destinazione ed in particolare: sub. 4, B.C.N.C. corte.

Servitù: attive e passive se vi sono e come abbiano ragione legale di esistere.

VINCOLI ED ONERI

Sul bene gravano le formalità come da relazione notarile ventennale datata 01/09/2025 depositata agli atti.

Iscrizioni:

- Ipoteca volontaria iscritta a Bologna in data --, gravante gli immobili censiti al Catasto Fabbricati del Comune di Budrio, foglio 60, mappale 54, subb. 5 e 7;

- Ipoteca concessione amministrativa/riscossione iscritta a Bologna in data --, gravante gli immobili censiti al Catasto Fabbricati del Comune di Budrio, foglio 60, mappale 54, subb. 5 e 7 ed al Catasto Terreni del Comune di Budrio, foglio 60, mappale 35.

Trascrizioni:

- Sentenza di apertura della liquidazione giudiziale trascritta a Bologna il --, a favore di MASSA DEI CREDITORI.

PERTINENZA

Piena proprietà per gli immobili censiti al Catasto Fabbricati del Comune di Budrio, foglio 60, mappale 54, subb. 5 e 7.

Quota di 1/2 della piena proprietà gli immobili censiti al Catasto Terreni del Comune di Budrio, foglio 60, mappale 35.

PROVENIENZA DEL BENE

Compravendita.

REGIME FISCALE

La vendita del bene sarà soggetta a IVA o imposta di registro.

INDAGINE AMMINISTRATIVA

Immobile edificato in periodo antecedente al 01/09/1967 (**ante '67**).

- Concessione Edilizia n. 11 prot. 842 del 21/01/1982 rilasciata il 20/02/1982 (costruzione di autorimessa);
- Concessione Edilizia n. 74 prot. 4695 del 28/05/1982 rilasciata il 19/07/1982 (costruzione di autorimessa);
- Autorizzazione Edilizia prot. 2973 rilasciata il 28/03/1985 (realizzazione di recinzione);
- Concessione Edilizia in sanatoria n. 289 rilasciata il 27/10/1994 (condono L. 47/85 art. 31);
- D.I.A. prot. 9748 del 20/04/2002;
- S.C.I.A. prot. 2052 del 27/01/2018 (sanatoria);
- S.C.C.E.A. prot. 2313 del 31/01/2018.

L'immobile risulta NON conforme per i seguenti motivi:

- modifiche a tramezzature interne non portanti;
- difformità dimensionali e prospettiche del fabbricato accessorio.

Presenti ulteriori non corrispondenze che, fatto salvo esito positivo degli accertamenti di natura sismica/strutturale, possono rientrare nella definizione di tolleranze ai sensi dell'art. 19-bis della L.R. 23/04 e non costituiscono abusi edilizi.

I costi per la regolarizzazione dell'immobile sono stimati in € 10.000,00 circa. Ogni onere deve intendersi a carico dell'aggiudicatario.

Conformità impianti.

L'immobile risulta dotato di certificazioni di conformità di tutti gli impianti ai sensi del D.M. 22/01/2008 n° 37; si segnala tuttavia che, a causa del sopravvenuto incendio del fabbricato, dette dichiarazioni di conformità non possono attualmente ritenersi attendibili.

L'aggiudicatario pertanto dichiara di rinunciare irrevocabilmente alla garanzia di conformità degli impianti stessi alla normativa in materia di sicurezza, sollevando, ai sensi dell'art. 1490 del Codice Civile, gli organi della procedura da ogni responsabilità al riguardo.

Valore dell'immobile ai fini del calcolo I.M.U.: € 146.415,36 (dei quali € 118.433,26 relativi all'abitazione ed € 27.982,08 relativi all'autorimessa).

CERTIFICAZIONE ENERGETICA

Attestato di Prestazione Energetica registrato in data 24/11/2025, codice identificativo 05332-762003-2025, dalla Geom. Tatiana Gualdi, numero di accreditamento 05332, valevole sino al 24/11/2035. Nel predetto certificato si attesta che l'immobile oggetto di perizia è posto in Classe Energetica F.

SITUAZIONE OCCUPAZIONALE

Immobile libero.

DESCRIZIONE DEL BENE

L'immobile esaminato è ubicato nel territorio rurale della località La Motta, distante circa 7 km. dal Comune di Budrio; assenti servizi commerciali ed di quartiere.

Trattasi di abitazione posta al piano terra di fabbricato residenziale bifamiliare.

Lo stabile, edificato antecedentemente all'anno 1967, si sviluppa su due

piani fuori terra ed è composto da struttura portante in muratura intonacata e

tinteggiata, solai in legno e copertura a falde inclinate, dotata di manto in

coppi di laterizio.

Esternamente presenta finiture di scarso pregio in stato manutentivo non

eccellente.

L'unità immobiliare in oggetto è composta da soggiorno, pranzo, cucina,

disimpegno, due camere, due ripostigli e bagno oltre a cantina esterna.

Autorimessa, cantina e portico in fabbricato indipendente posta all'interno di

corte comune.

Il grado delle finiture e lo stato manutentivo sono pessimi a causa dei danni

provocati da un incendio che ha interessato l'unità immobiliare:

- Pareti interne: intonacate e tinteggiate, rivestimento in ceramica nel

bagno e nella cucina;

- Pavimenti: in ceramica;

- Porte: assenti, presenti sole imbotti in legno, portoncino di accesso in

legno e vetro dotato di cancelletto metallico;

- Finestre e portefinestre: in legno con vetro **singolo**, dotate di

inferriate metalliche e scuri esterni in legno;

- Bagno: sanitari e rubinetteria, ove presenti, non funzionanti ed

interamente da sostituire a causa dei danni provocati da un incendio

che ha interessato l'unità immobiliare;

- Impianto elettrico: sottotraccia; non funzionante ed interamente da

sostituire a causa dei danni provocati da un incendio che ha

interessato l'unità immobiliare;

- Impianto di riscaldamento: caldaia murale a gas metano e radiatori

metallici; non funzionante ed interamente da sostituire a causa dei

danni provocati da un incendio che ha interessato l'unità

immobiliare;

○ Impianto di condizionamento: presente ma non funzionante ed

interamente da sostituire a causa dei danni provocati da un incendio

che ha interessato l'unità immobiliare;

○ Autorimessa: pavimento in cls. liscio, portone in metallo a doppia

anta ad apertura manuale.

Si precisa che i già citati danni provocati da un incendio che ha interessato

l'unità immobiliare hanno interessato, oltre ad impianti e finiture, anche le

strutture dello stabile. Ogni onere riguardante la verifica dello stato delle

strutture, il ripristino delle funzionalità strutturali del fabbricato e la presenza

di eventuali danni apportati all'unità immobiliare sovrastante devono

intendersi interamente a carico dell'aggiudicatario.

CONSISTENZA COMMERCIALE

La superficie misurata del bene in oggetto, al lordo delle murature ed

arrotondata, è la seguente:

abitazione	ca. mq.	121,00	indice mercantile applicato 1,00
------------	---------	--------	----------------------------------

cantine	ca. mq.	24,00	indice mercantile applicato 0,25
---------	---------	-------	----------------------------------

autorimessa	ca. mq.	51,00	indice mercantile applicato 0,50
-------------	---------	-------	----------------------------------

portico	ca. mq.	14,00	indice mercantile applicato 0,05
---------	---------	-------	----------------------------------

La superficie commerciale del bene in oggetto, calcolata mediante la

sommatoria delle superfici sopra indicate moltiplicate per i relativi indici

mercantili, ed applicato l'opportuno arrotondamento pertanto risulta la

seguinte: mq. 153,00.

STIMA DEL BENE

Come già detto nella descrizione del bene, trattasi della piena proprietà su	
abitazione al piano terra di fabbricato residenziale, composta da: soggiorno,	
pranzo, cucina, disimpegno, due camere, due ripostigli e bagno oltre a	
cantina esterna.	
Autorimessa, cantina e portico in fabbricato indipendente posta all'interno di	
corte comune.	
Quota di proprietà di 1/2 su area esterna di accesso al fabbricato abitativo.	
Immobile NON regolare, dotato di Segnalazione Certificata di Conformità	
Edilizia ed Agibilità.	
Sito nel Comune di Budrio, via Zenzalino Nord n. 143, per una superficie	
lorda di circa: abitazione mq. 121,00, cantine mq. 24,00, portico mq. 14,00,	
autorimessa mq. 51,00.	
Alla luce di quanto sopra esposto, tenuto conto dello stato di fatto del bene,	
della sua destinazione, delle caratteristiche intrinseche ed estrinseche, delle	
risultanze delle indagini di mercato esperite presso gli operatori settoriali,	
avendo consultato la banca dati dell'Agenzia delle Entrate "Valori	
immobiliari dichiarati", il sottoscritto ritiene di poter esprimere il più	
probabile valore unitario medio del bene in argomento <u>se in condizioni d'uso</u>	
<u>medie</u> pari a <u>1.400,00 €/mq.</u> Da tale valore unitario medio si desume	
pertanto il valore dell'immobile secondo la relazione di seguito riportata:	
153,00 mq. (sup. commerciale) x 1.400,00 €/mq. =	€ 214.200,00
Detrazione per regolarizzazione delle difformità edilizie riscontrate	
	€ -10.000,00
Valore di mercato complessivo (arrotondato)	€ 204.000,00

Come ampiamente riportato, l'appartamento ha subito un incendio che ha devastato gli interni, tutti gli impianti, le murature e interessato i solai (in particolare travi portanti in legno); un calcolo approssimativo delle spese da sostenersi fornisce un importo pari a circa € 130.000,00.

Valore di mercato attuale € 84.000,00

percentuale di abbattimento per assenza di garanzia per vizi (circa 20%)

PREZZO DA PROPORSI A BASE D'ASTA € 67.000,00

BUDRIO, via Zenzalino Nord n. 143









**Agenzia delle Entrate
CATASTO FABBRICATI
Ufficio Provinciale di
Bologna**

Dichiarazione protocollo n. BO0010974 del 29/01/2018

Planimetria di u.i.u. in Comune di Budrio

Via Zenzalino Nord

civ. 143

Identificativi Catastali:

Sezione:
Foglio: 60
Particella: 54
Subalterno: 5

Compilata da:
Foschini Valeria
Iscritto all'albo:
Ingegneri

Prov. Bologna

N. 7334

Scheda n. 1

Scala 1:200

CANTINA
H=2,10



Corte comune

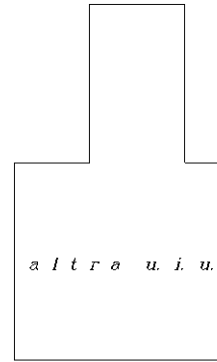

34

69

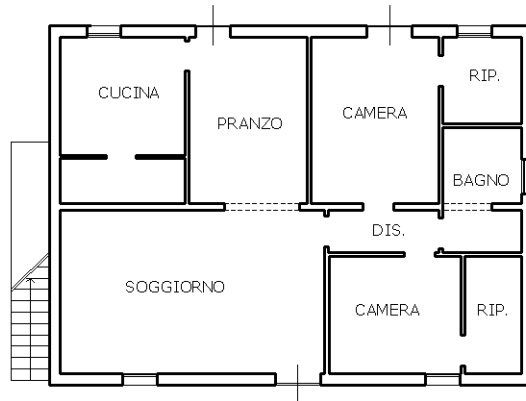

37

PIANO TERRA H=3,00

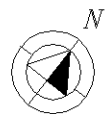

Ultima planimetria in atti

MODULARIO
F. Catasto 214



MINISTERO DELLE FINANZE
DIPARTIMENTO DEL TERRITORIO

MOD. BN (CEU)

CATASTO EDILIZIO URBANO (RDL 13-4-1939, N. 652)

Planimetria di u.i.u. in Comune di **BUDRIO** via **Zenzalino nord** civ **143**

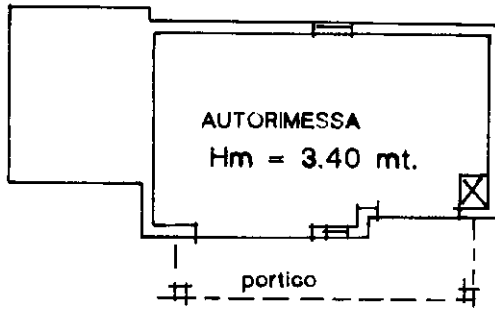

**PIANO
TERRA**

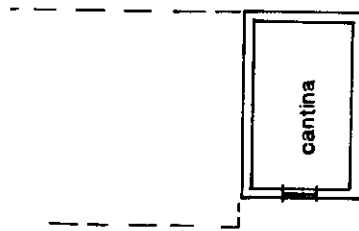

**PIANO
INTERRATO**
h= 1,96 mt.

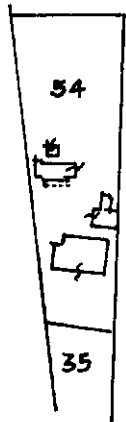

ESTRATTO MAPPA
FOGLIO 60

ORIENTAMENTO



SCALA DI 1:200

Foglio: 2000 - Ist. Publigr. e Zoon. dello Stato

Catasto dei Fabbricati - Situazione al 04/09/2025 - Comune di BUDRIO(B249) - < Foglio 60 - Particella 54 - Subalterno 7 >
VIA ZENZALINO NORD n. 143 Piano T.S.I.

Ultima pianificazione di N.C.
 Denuncia di variazione
 Data presentazione: 22/11/2001 - Data: 04/09/2025
 Totale schede in formato di acquisizione: A4(210x297) - Formato stampa richiesto: A4(210x297)
 Identificativi catastali
 F. **60** sub. **7**
 n. **54**

Compilata dal
 (Titolo, cognome e nome)
Geom. GIULIA RENESTO SRRNNL65P21A944K
 Iscritta all'albo de **GEOMETRI**
 della provincia di **BOLOGNA** n. **2921**
18 OTT 2001



RISERVATO ALL'UFFICIO

SOST. PER VAR.		
F.	MAPP.	SUB.
60	54	23
	54	3

MODULARIO
F. - Catasto - 431



MINISTERO DELLE FINANZE
DIPARTIMENTO DEL TERRITORIO

Mod. EP/1 CEU

Ufficio Tecnico Erariale di BUDRIO

ELABORATO PLANIMETRICO

Pag. n. 1 di 3

Ubicazione e riferimenti catastali dell'immobile		
Comune <u>BUDRIO</u>	C.T. Sez.	Fgl. <u>60</u> Mapp. <u>54</u>
Via/piazza <u>ZENZALINO NORD n. 143</u>	C.E.U. Sez.	Fgl. <u>60</u> Mapp. <u>54</u>
ESTRATTO DI MAPPA	scala 1: <u>00</u>	Tipo mappale n. <u>324028</u> del <u>2001</u>

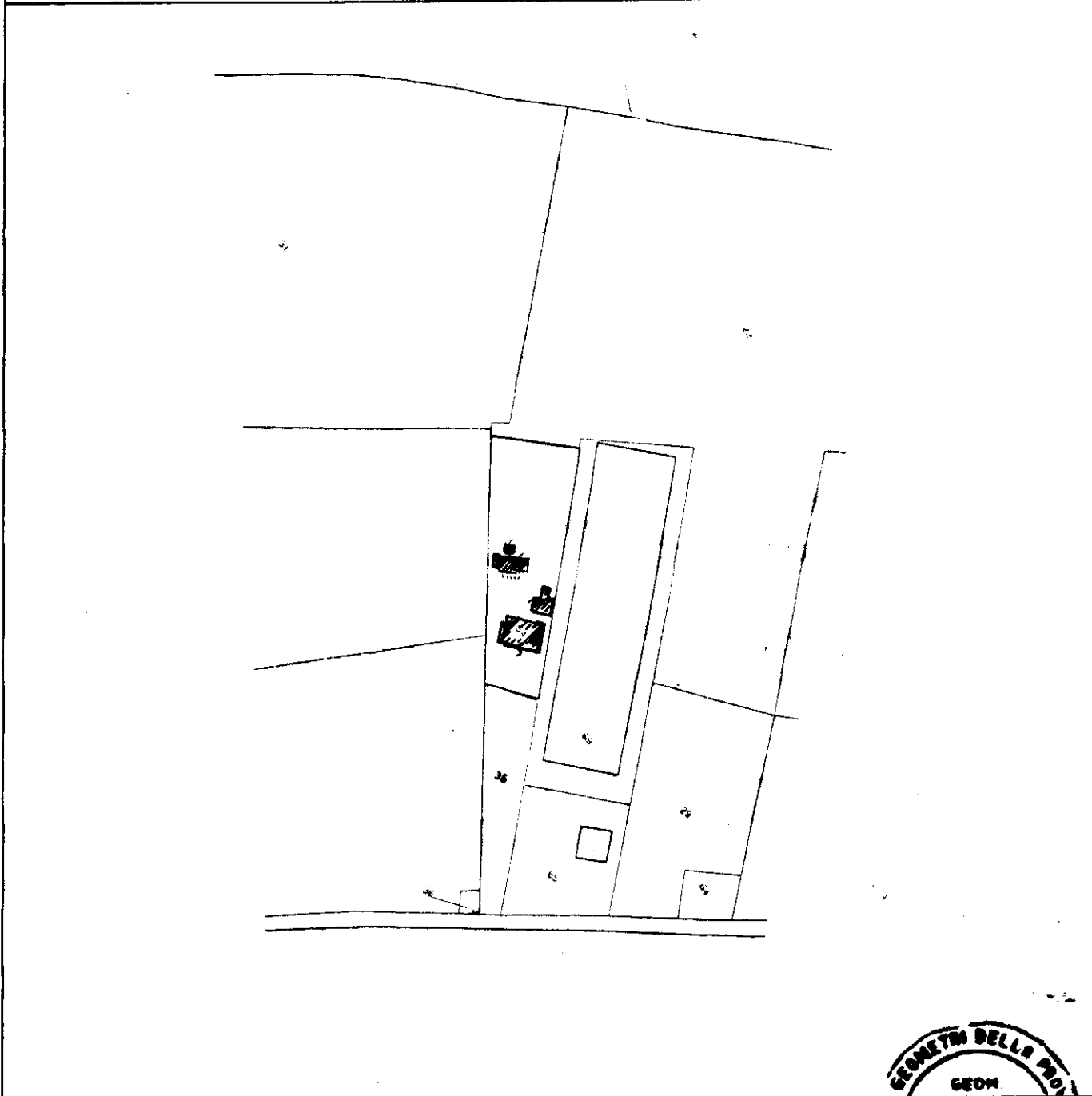

Istituto Geografico e Catastro dello Stato - P.V.

Riservato all'Ufficio Tecnico Erariale	L'operatore	
Protocollo Sostituisce il presente mod. EP/1 prot. Annullato e sostituito dal mod. EP/1 prot.	

Ultima planimetria in atti

Data presentazione: 22/11/2001 - Data: 04/09/2025 - n. T256843 - Richiedente: Telematico

Totale schede: 3 - Formato di acquisizione: fuori standard (189X274) - Formato stampa richiesto: A4(210x297) - Fattore di scala non utilizzabile

Elaborato Planimetrico - Catasto dei Fabbricati - Situazione al 04/09/2025 - Comune di BUDRIO(B249) - < Foglio 60 Particella 54 >

MODULARIO
F. - Catasto - 432



MINISTERO DELLE FINANZE
DIPARTIMENTO DEL TERRITORIO

Mod. EP/2 CEU

Ufficio Tecnico Erariale di Bologna

ELABORATO PLANIMETRICO

Pag. n. 2 di 3

Comune	Sezione	Foglio	Numero	Tipo mappale n.	del
<u>BUDRIO</u>		<u>60</u>	<u>54</u>	<u>324028</u>	<u>2001</u>

DIMOSTRAZIONE GRAFICA DEI SUBALTERNI ASSEGNATI

scala 1: 500

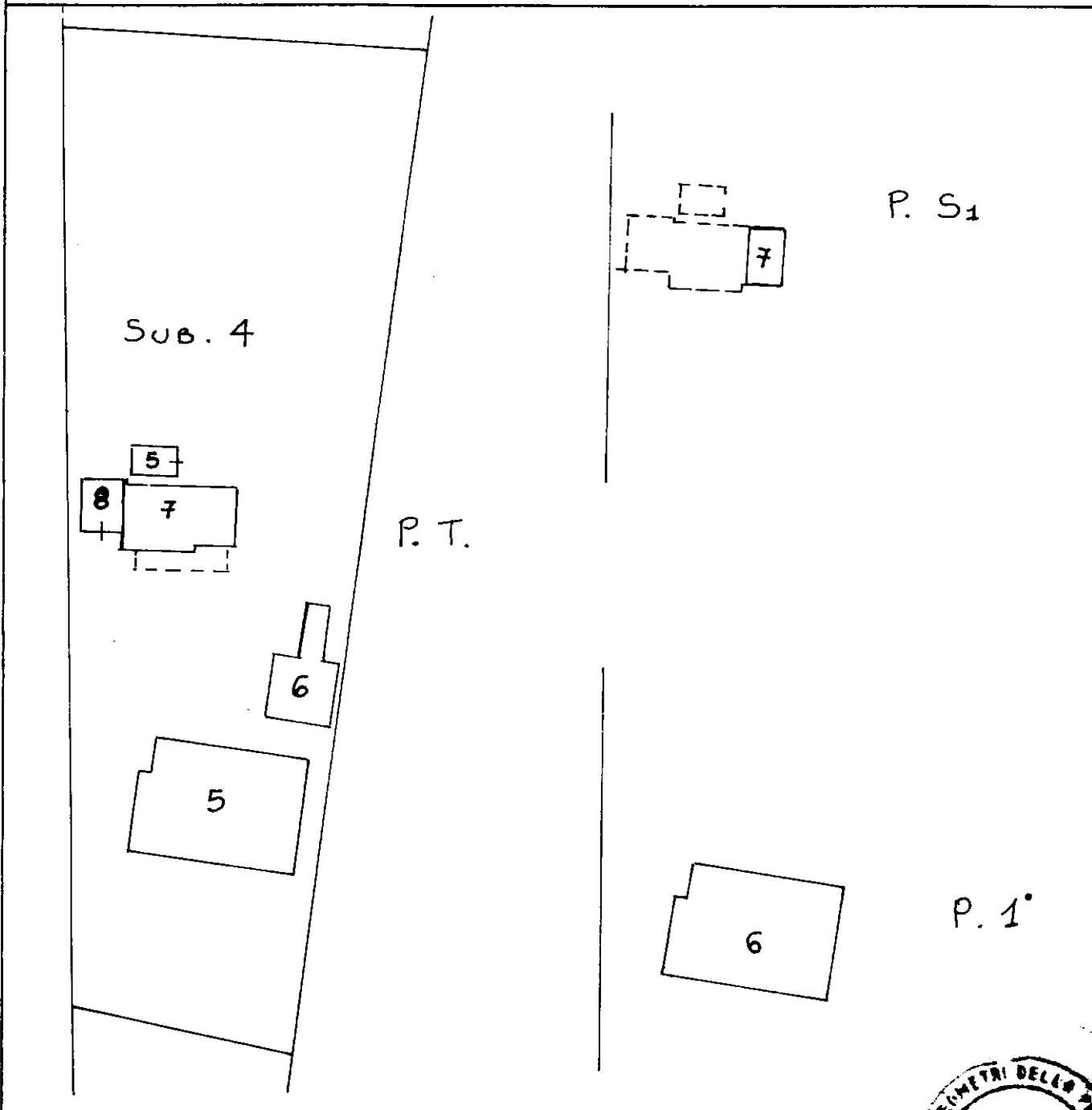

Istituto Poligrafico e Zecca dello Stato - P.V.

Riservato all'Ufficio Tecnico Erariale

L'operatore



Protocollo

Sostituisce il presente mod. EP/2 prot.

Annulato e sostituito dal mod. EP/2 prot.

Ultima planimetria in atti

firma e timbro

Elaborato Planimetrico - Catasto dei Fabbricati - Situazione al 04/09/2025 - Comune di BUDRIO(B249) - < Foglio 60 Particella 54 >

ACCERTAMENTO DELLA PROPRIETA' IMMOBILIARE URBANA ELENCO DEI SUBALTERNI ASSEGNATI

Comune BUDRIO	Sezione	Foglio 60	Particella 54	Tipo mappale	del:
------------------	---------	--------------	------------------	--------------	------

Sub	UBICAZIONE via/piazza	n.civ	Piani	Scala	Int	DESCRIZIONE
2						Immobile Soppresso
3						Immobile Soppresso
4	VIA ZENZALINO NORD	143	T			Bene comune non censibile
5	VIA ZENZALINO NORD	143	T			ABITAZIONI DI TIPO ECONOMICO
6	VIA ZENZALINO NORD	143	T-1			ABITAZIONI DI TIPO ECONOMICO
7	VIA ZENZALINO NORD	143	T-S1			STALLE, SCUDERIE, RIMESSE E AUTORIMESSE
8	VIA ZENZALINO NORD	143	T			STALLE, SCUDERIE, RIMESSE E AUTORIMESSE

Visura telematica



Scala originale: 1:2000

Dimensione cornice: 534.000 x 378.000 m. Protocollo pratica T256509/2025

Comune: (BO) BUDRIO
Foglio: 60



1. DATI DELL'IMMOBILE

Comune: BUDRIO

Indirizzo: Via Zenzalino Nord n.143

Piano - Interno: T-/

Coordinate Gis: LAT: 44.574574 LON: 11.588507

Destinazione d'uso: Residenziale

Classificazione DPR 412/1993: E1 (1) - Abitazioni civili e rurali a residenza a carattere continuativo

Cod. Comune	Sezione	Foglio	Particella	Subalterno	Identificazione
B249	/	60	54	5	

2. DATI GENERALI

Oggetto dell'attestato: Unità immobiliare

N. unità immobiliari di cui è composto l'edificio: 1

Finalità dell' APE: Passaggio di proprietà o compravendita

Zona climatica: E

Anno di costruzione (presunto): 1960

Foto dell'edificio



3. SERVIZI ENERGETICI PRESENTI



Climatizzazione invernale



Climatizzazione estiva



Produzione acqua calda sanitaria



Ventilazione meccanica non presente



Illuminazione artificiale non presente



Trasporto di persone o cose non presente

4. PRESTAZIONE ENERGETICA GLOBALE E DEL FABBRICATO

La sezione riporta l'indice di prestazione energetica globale non rinnovabile in funzione del fabbricato e dei servizi energetici presenti, nonché la prestazione energetica del fabbricato, al netto del rendimento degli impianti presenti.

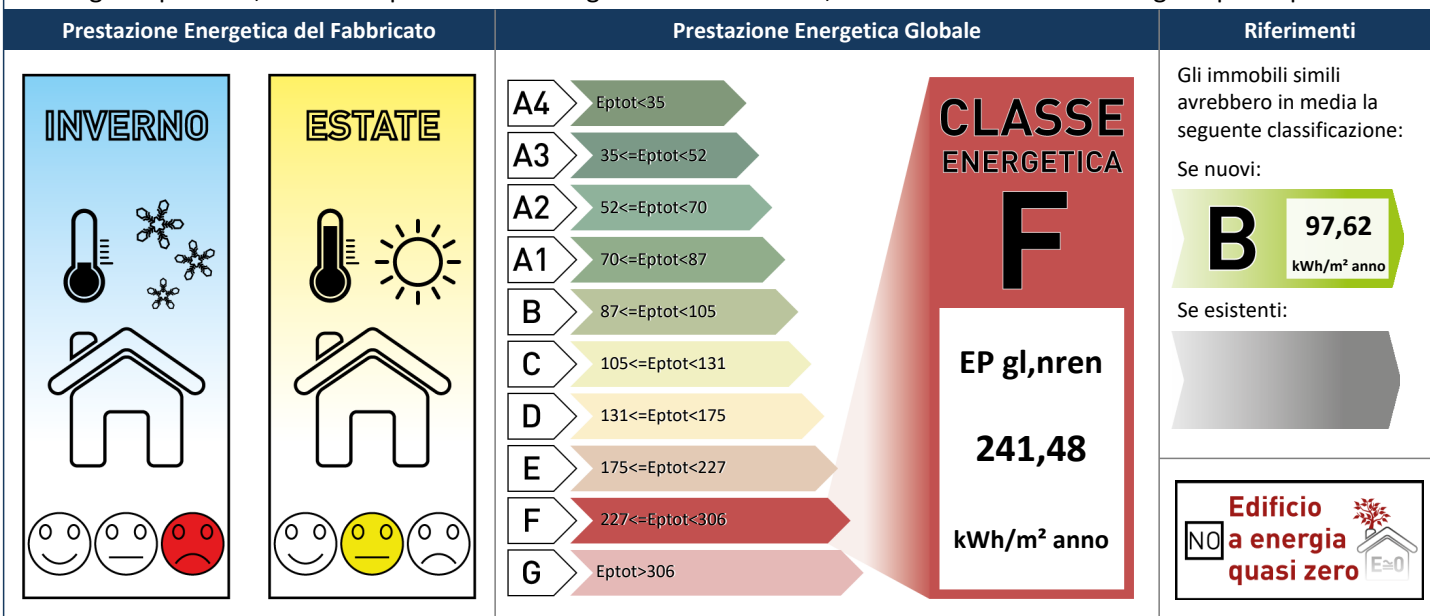

SOGGETTO CERTIFICATORE

05332 GEOM. GUALDI TATIANA

Timbro e Firma

TECNICO ABILITATO

05332 GEOM. GUALDI TATIANA

Timbro e Firma



5. IMPIANTI PRESENTI

IMPIANTI COMBINATI (CLIMATIZZAZIONE INV. + ACS) H + W	Descrizione	Anno di installazione	Codice Catasto Regionale Criter	Potenza Nominale [kW]	Efficienza media stagionale	EP _{ren}	EP _{nren}
		immergas victrix tera 24	2015	FFEDCCE0-725E-4E73-B6E4-68D30DD39213	28,00	84.13%	1,80 [kWh/m2/anno]
Vettore Energetico Utilizzato		Energia elettrica da rete		Quantità annua consumata in uso standard	399,67 [kWhel/anno]	Emissioni di CO2 [kg/anno]	173,14
	Vettore Energetico Utilizzato	Gas naturale		Quantità annua consumata in uso standard	2442,58 [Smc/ anno]	Emissioni di CO2 [kg/anno]	4604,02
CLIMATIZZAZIONE ESTIVA C	Descrizione	Anno di installazione	Codice Catasto Regionale Criter	Potenza Nominale [kW]	Efficienza media stagionale	EP _{ren}	EP _{nren}
		raffrescamento daikin	2012	Assente	5,00	105.72%	0,37 [kWh/m2/anno]
Vettore Energetico Utilizzato		Energia elettrica da rete		Quantità annua consumata in uso standard	82,64 [kWhel/anno]	Emissioni di CO2 [kg/anno]	35,80

6. CARATTERISTICHE DELL'EDIFICIO IN RELAZIONE AI SERVIZI ENERGETICI PRESENTI

	Volume lordo [m ³]	Superficie utile [m ²]	Superficie disperdente [m ²]	Rapporto S/V	EP _{Hnd} [kWh/m ² /anno]
	Climatizzazione invernale	433,69	104,09	280,74	0,65
	Volume lordo [m ³]	Superficie utile [m ²]	A _{sol,est} [m ²]	A _{sol,est} / A _{sup}	Y _{IE} [W/m ² k]
	Climatizzazione estiva	433,69	104,00	3,0585	0,029

7. INDICI DI PRESTAZIONE ENERGETICA GLOBALI ED EMISSIONI

Indice della prestazione energetica non rinnovabile	Indice della prestazione energetica rinnovabile	Emissioni di CO2
EP _{gl,nren} kWh/m ² anno	EP _{gl,ren} kWh/m ² anno	kg/m ² anno
241,48	2,18	46,24

8. RACCOMANDAZIONI

La sezione riporta gli interventi raccomandati e la stima dei risultati conseguibili, con il singolo intervento o con la realizzazione dell'insieme di essi, esprimendo una valutazione di massima del potenziale di miglioramento dell'edificio o immobile oggetto dell'attestato di prestazione energetica.

RIQUALIFICAZIONE ENERGETICA E RISTRUTTURAZIONE IMPORTANTE INTERVENTI RACCOMANDATI E RISULTATI CONSEGUIBILI

Codice	Tipo di intervento e descrizione	Comporta una ristrutturazione importante	Tempo del ritorno dell'investimento (anni)	Indice EP _{gl,nren} raggiungibile con l'intervento (kWh/m ² anno)	Classe Energetica raggiungibile con l'intervento	Indice EP _{gl,nren} raggiungibile con tutti gli interventi (kWh/m ² anno)	Classe Energetica raggiungibile con l'intervento
REN 1	Fabbricato - Involucro opaco - coibentazione pavimento su terreno	NO	17	213,34	E	213,34	E

SOGGETTO CERTIFICATORE

05332 GEOM. GUALDI TATIANA

Timbro e Firma

**9. ENERGIA ESPORTATA**0,00 kWh/anno **VETTORE ENERGETICO:** Nessuno**10. DATI DI BASE E DETERMINAZIONE DELLA PRESTAZIONE ENERGETICA****Metodologia di calcolo utilizzata:** Procedura e metodi di calcolo da rilievo sull'edificio (all. A-3 punto 3.2, 4.2)**Origine dei dati:** Rilievo in sito**Software di calcolo utilizzato:** TerMus**11. INFORMAZIONI SUL MIGLIORAMENTO DELLA PRESTAZIONE ENERGETICA**

La sezione riporta informazioni sulle opportunità, anche in termini di strumenti di sostegno nazionali o locali, legate all'esecuzione di diagnosi energetiche e interventi di riqualificazione energetica, comprese le ristrutturazioni importanti.

Si propone il miglioramento suindicato anche se economicamente non vantaggioso, obbligatorio secondo quando definito dalle FAQ numero 14 dell'Ottobre 2015

12. SOPRALLUOGHI E DATI DI INGRESSO

E' stato eseguito almeno un sopralluogo/rilievo sull'edificio obbligatorio per la redazione del presente APE?

SI **NO**

in data: 04/11/2025

13. SOFTWARE UTILIZZATO

Il software utilizzato risponde ai requisiti di rispondenza e garanzia di scostamento massimo dei risultati conseguiti rispetto ai valori ottenuti per mezzo dello strumento di riferimento nazionale?

SI **NO**

Ai fini della redazione del presente attestato è stato utilizzato un software che impieghi un metodo di calcolo semplificato?

SI **NO** **SOGGETTO CERTIFICATORE**

05332 GEOM. GUALDI TATIANA

Timbro e Firma

**LEGENDA E NOTE PER LA COMPILAZIONE**

Il codice univoco di identificazione riportato sul presente Attestato di Prestazione Energetica ne conferma l'avvenuta registrazione per via telematica nel sistema SACE, anche ai fini della sua effettiva validità. La registrazione avviene mediante apposizione di firma digitale del documento formato nel rispetto delle regole tecniche di cui all'articolo 71 del D.Lgs. 7 Marzo 2005, n. 82-CAD, che garantiscono l'identificabilità dell'autore e l'integrità del documento stesso. Esso è trasmesso alla Regione Emilia-Romagna in forma di dichiarazione sostitutiva di atto notorio ai sensi dell'articolo 47 del T.U. delle disposizioni legislative e regolamentari in materia di documentazione amministrativa, di cui al decreto del Presidente della Repubblica 28 Dicembre 2000, n. 445. Con la sottoscrizione del presente Attestato e la relativa registrazione nel sistema SACE il Soggetto Certificatore assume la responsabilità di legge per quanto concerne:

- la conformità del presente Attestato alle disposizioni vigenti in materia di certificazione energetica degli edifici,
- la asseverazione dei dati riportati del presente Attestato,
- il rispetto delle condizioni di indipendenza e imparzialità di giudizio,

ferme restando le responsabilità in capo al tecnico o ai tecnici abilitati ai sensi dell'art. 2 comma 2 lett b) del DPR 75/2013, preposti alla determinazione della prestazione energetica e indicati nell'attestato.

Il presente documento attesta la prestazione e la classe energetica dell'edificio o dell'unità immobiliare, ovvero la quantità di energia necessaria ad assicurare il comfort attraverso i diversi servizi erogati dai sistemi tecnici presenti, in condizioni convenzionali d'uso. Al fine di individuare le potenzialità di miglioramento della prestazione energetica, l'attestato riporta informazioni specifiche sulle prestazioni energetiche del fabbricato e degli impianti. Viene altresì indicata la classe energetica più elevata raggiungibile in caso di realizzazione delle misure migliorative consigliate, così come descritte nella sezione "raccomandazioni".

SEZIONI 1 E 2

Contengono informazioni generali circa l'immobile: nel caso di APE relativo ad immobili con diversi riferimenti catastali, questi vengono elencati rispettivamente nelle successive sezioni. Tra le informazioni generali è riportata la motivazione (finalità) alla base della redazione dell'APE: nell'ambito del periodo di validità, ciò non preclude l'uso dell'APE stesso per i fini di legge, anche se differenti da quelli ivi indicati.

SEZIONE 3

Riporta i servizi energetici presenti nell'edificio, in relazione ai quali sono state determinate le sue prestazioni energetiche. I servizi presenti sono evidenziati in nero, quelli non presenti sono in grigio chiaro

SEZIONE 4

Riporta le principali caratteristiche prestazionali dell'edificio, tra cui:

- il valore dell'indice di prestazione energetica globale (EPgl,nren, ovvero il fabbisogno annuale di energia primaria non rinnovabile relativa a tutti i servizi erogati dai sistemi tecnici presenti) e la relativa classe di prestazione dell'edificio (rapportata ad una scala da A4 (edificio più efficiente) a G (edificio meno efficiente))
- la valutazione qualitativa della prestazione energetica del fabbricato relativa al fabbisogno di energia necessario per il soddisfacimento del comfort interno, indipendente dalla tipologia e dal rendimento degli impianti presenti. Tale indice fornisce un'indicazione della capacità dell'involucro edilizio di isolare termicamente, d'estate e d'inverno, gli ambienti interni rispetto all'ambiente esterno. I valori di riferimento per la effettuazione di tale valutazione sono indicati alla successiva sezione 6; i valori di soglia per la definizione del livello di qualità, suddivisi per tipo di indicatore, sono riportati nella DGR 1275/2015 allegato A-3, mentre la scala di valutazione qualitativa utilizzata si basa sul seguente criterio grafico:

**QUALITA' ALTA****QUALITA' MEDIA****QUALITA' BASSA**

- la classificazione dell'edificio come "Edificio a energia quasi zero", ovvero edificio ad altissima prestazione energetica, calcolata conformemente alle disposizioni sono riportati nella DGR 1275/2015 allegato A-3. Il fabbisogno energetico molto basso o quasi nullo è coperto in misura significativa da energia da fonti rinnovabili, prodotta all'interno del confine del sistema (in situ). Una spunta sull'apposito spazio adiacente alla scala di classificazione indica l'appartenenza dell'edificio oggetto dell'APE a questa categoria
- riferimenti: viene riportato il raffronto con l'indice di prestazione globale non rinnovabile di un edificio simile ma dotato dei requisiti minimi degli edifici nuovi, nonché con la media degli indici di prestazione degli edifici esistenti simili, ovvero contraddistinti da stessa tipologia d'uso, tipologia costruttiva, zona climatica, dimensioni ed esposizione di quello oggetto dell'attestato.

SEZIONE 5

Riporta le prestazioni energetiche degli impianti che forniscono i servizi energetici di cui alla sezione 3: in particolare, per ciascun impianto vengono indicati gli specifici indici di prestazione energetica rinnovabile e non rinnovabile, le emissioni di CO2 e i consumi stimati per ogni fonte o vettore energetico impiegato.

SEZIONE 6

Riporta le principali caratteristiche dell'involucro edilizio, in base alle quali viene effettuata la valutazione qualitativa della prestazione energetica del fabbricato relativa al fabbisogno di energia necessario per il soddisfacimento del comfort interno, indipendente dalla tipologia e dal rendimento degli impianti presenti, di cui alla sezione 4.

SEZIONE 7

Riporta l'indice globale di prestazione energetica rinnovabile e non rinnovabile dell'immobile oggetto di attestazione, e l'indice di emissione di CO2.

SEZIONE 8

Riporta le Raccomandazioni che classificano le tipologie di intervento raccomandate per la riqualificazione energetica e la ristrutturazione importante.

SEZIONE 9

Riporta la quantità di energia prodotta in situ ed esportata annualmente, nonché la sua tipologia.

SEZIONE 10

Fornisce indicazioni sulle metodologie e sui dati di base utilizzati per il calcolo della prestazione energetica dell'edificio.

SEZIONE 11

La sezione riporta informazioni sulle opportunità, anche in termini di strumenti di sostegno nazionali o locali, legate all'esecuzione di diagnosi energetiche e interventi di riqualificazione energetica, comprese le ristrutturazioni importanti.

Pagamento del contributo di cui alla L.R. 26/2004 articolo 25-ter comma 7 effettuato con identificativo:

CD1FECA8-AA03-41FA-966C-1C6AE7AE58F4

SOGGETTO CERTIFICATORE

05332 GEOM. GUALDI TATIANA

Timbro e Firma