

**Agenzia del Territorio  
CATASTO FABBRICATI  
Ufficio Provinciale di  
Roma**

Dichiarazione protocollo n. RM0918966del 06/12/2005

Planimetria di u.i.u. in Comune di Monterotondo

Via San Matteo

civ. 23/C

Identificativi Catastali:

Sezione:

Foglio: 41

Particella: 1644

Subalterno: 505

Compilata da:

De Grazia Giancarlo

Iscritto all'albo:

Ingegneri

Prov. Roma

N. 8284

Scheda n. 1

Scala 1:100

**PIANO INTERRATO**

Ufficio int. 3

h= mt. 3.50

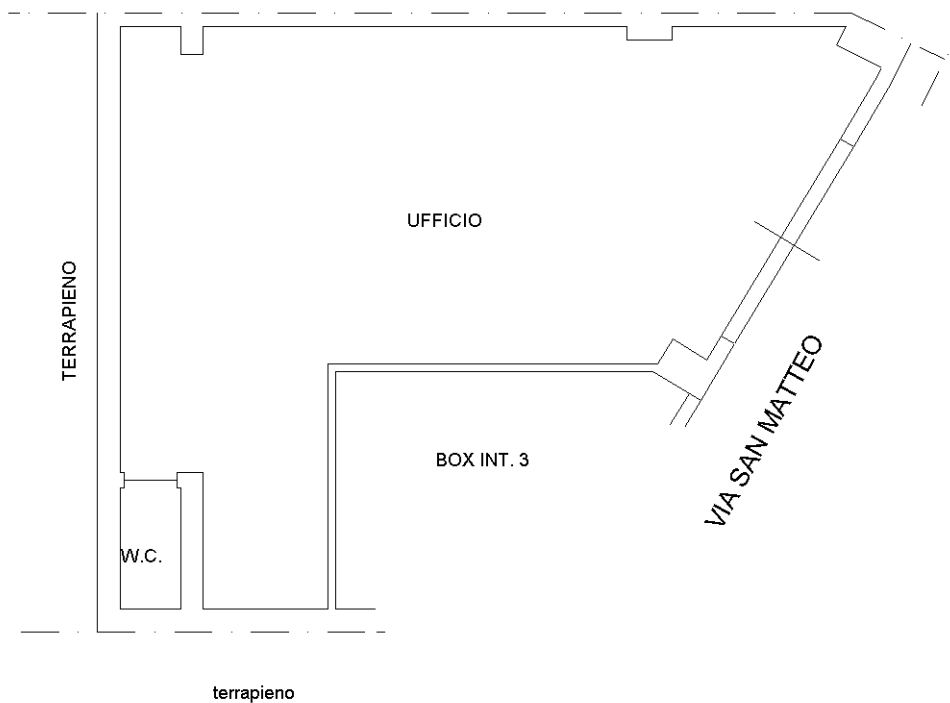

Catasto dei Fabbricati - Situazione al 22/08/2024 - Comune di MONTEROTONDO(F611) - < Foglio 41 - Particella 1644 - Subalterno 505 >  
VIA SAN MATTEO n. 23/A Interno 3 Piano S1

Ultima planimetria in atti