

**Agenzia del Territorio
CATASTO FABBRICATI
Ufficio Provinciale di
Roma**

Dichiarazione protocollo n. RM0918315 del 06/12/2005

Planimetria di u.i.u. in Comune di Monterotondo

Via San Matteo

civ. 23/B

Identificativi Catastali:

Sezione:

Foglio: 41

Particella: 1644

Subalterno: 504

Compilata da:

De Grazia Giancarlo

Iscritto all'albo:

Ingegneri

Prov. Roma

N. 8284

Scheda n. 1

Scala 1:100

PIANO INTERRATO

Ufficio int. 2

h= mt. 3.50

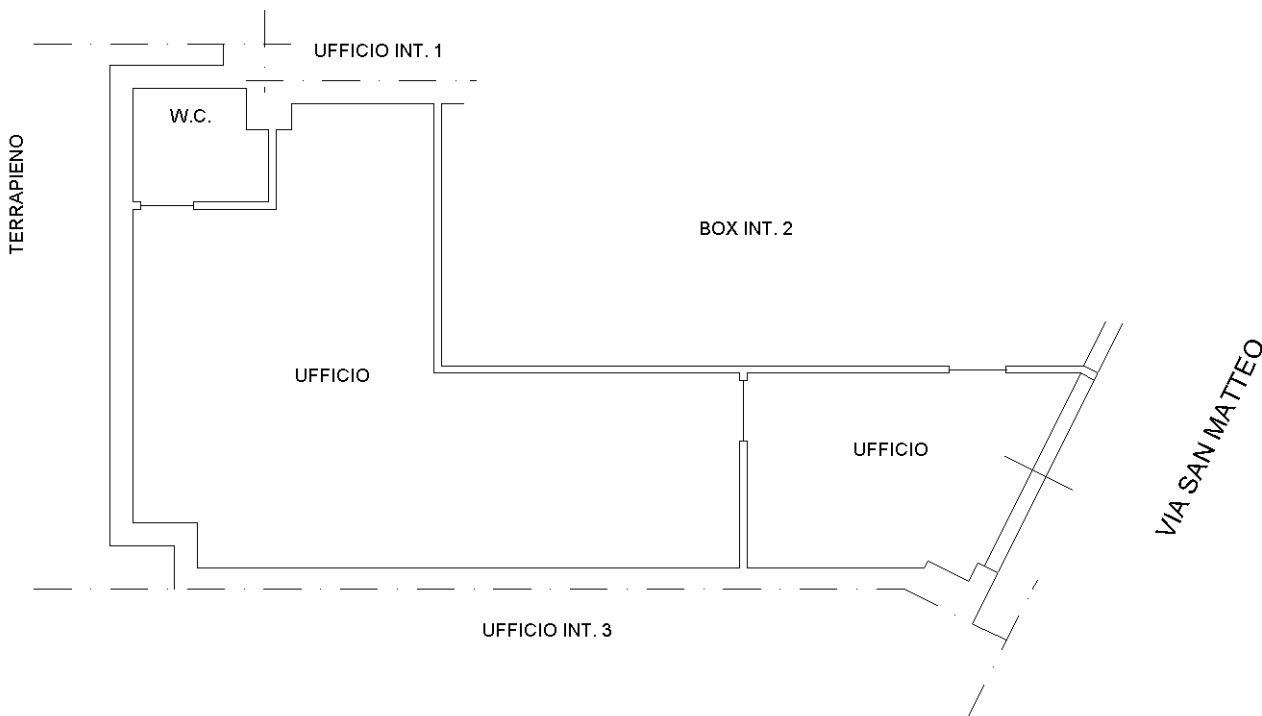

Ultima planimetria in atti

Catasto dei Fabbricati - Situazione al 22/08/2024 - Comune di MONTEROTONDO(F611) - < Foglio 41 - Particella 1644 - Subalterno 502 >
VIA SAN MATTEO n. 23/C Interno I Piano SI