

**Agenzia del Territorio
CATASTO FABBRICATI
Ufficio Provinciale di
Roma**

Dichiarazione protocollo n. RM1401543 del 30/11/2007

Planimetria di u.i.u. in Comune di San Vito Romano

Via Casarino

civ. 32

Identificativi Catastali:

Sezione:

Foglio: 10

Particella: 325

Subalterno: 1

Compilata da:

Tolomei Massimo

Iscritto all'albo:

Geometri

Prov. Roma

N. 4786

Scheda n. 1

Scala 1:200

ABITAZIONE h media = 2.30

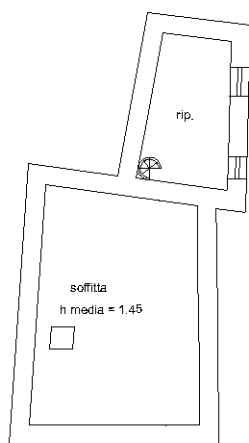

PIANTA PIANO PRIMO

ABITAZIONE h = 2,50

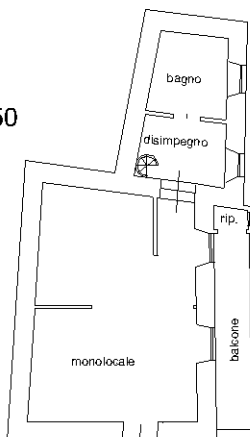

PIANTA PIANO TERRA



Ultima planimetria in atti