



26-Ago-2024 17:54:54
 Scala originale: 1:2000
 Dimensione cornice: 534.000 x 378.000 metriProtcollo pratica T197248/2024

Comune: (RM) PALOMBARA SABINA
 Foglio: 47

1 Particella: 432

E=23600

N=15500

MINISTERO DELLE FINANZE
DIREZIONE GENERALE DEL CATASTO E DEI SERVIZI TECNICI ERARIALI
NUOVO CATASTO EDILIZIO URBANO

Lire 150

(R. DECRETO-LEGGI 13 APRILE 1980, N. 652)

Planimetria dell'immobile situato nel Comune di PALOMBARA SABINA Via Loc. "ARDONI"
Ditta GULIZIA GIACOMO u.r. GRAMMICHELE il 14/1/1915 n. 1/2; SINATRA VENERANDA u.r. GRAMMICHELE
Allegata alla dichiarazione e presentata all'Ufficio Tecnico Erariale di ROMA il 14/1/1980 n. 1/2

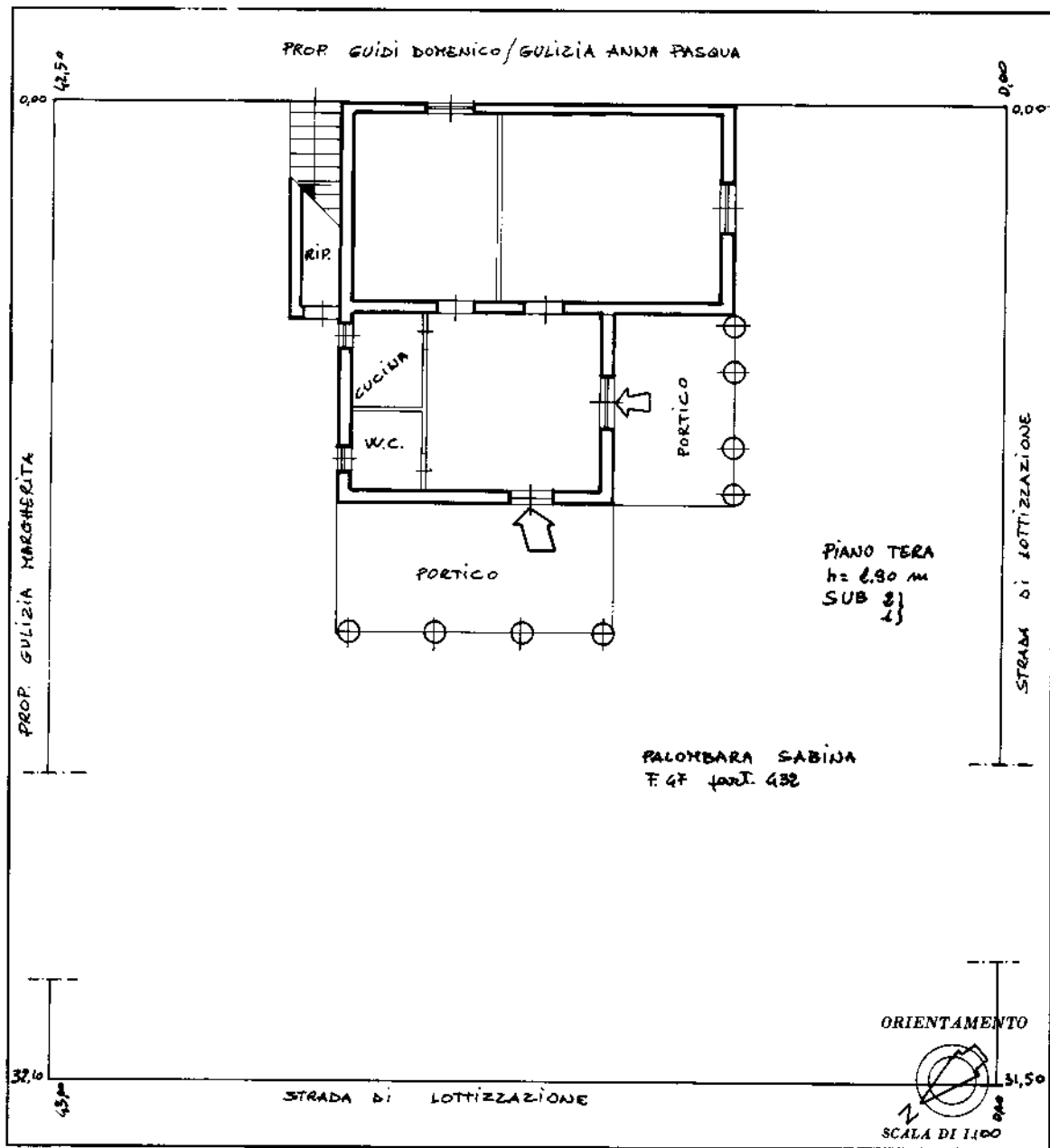

PALOMBARA SABINA
F. 47 part. 432

SPAZIO RISERVATO PER LE ANNOTAZIONI D'UFFICIO

DATA	
PROT. N°	

Compilato dal geom. Paola Cicioni
(Titolo, nome e cognome del tecnico)
Iscritto all'Albo dei geometri
della Provincia di ROMA
DATA 10/8/1985
Firma: Paola Cicioni

Ultima planimetria in atti

linea 01
Catasto dei Fabbricati - Situazione al 26/08/2024 - Comune di PALOMBARA SABINA(G293) - < Foglio 47 - Particella 432 - Subaltemo 2 > - Uiu graffiata
Firmato DISTRIBUZIONE INFORMATICA QUALIFIED ELECTRONIC SIGNATURE CA Serial#: 317304

