

MODULARIO
P. - Cat. Ed. L. - 268



6544
MINISTERO DELLE FINANZE
DIREZIONE GENERALE DEL CATASTO E DEI SERVIZI TECNICI ERARIALI

MOD. B (Nuovo Catasto Edilizio Urbano)

Lire
20

32 NUOVO CATASTO EDILIZIO URBANO

(N. DECRETO-LEGGI 13 APRILE 1959, N. 652)

Planimetria dell'immobile situato nel Comune di TORINO Via Corso Corsica n. 136
Ditta S.A.S. MARISOL con sede in TORINO
Allegata alla dichiarazione presentata all'Ufficio Tecnico Erariale di TORINO

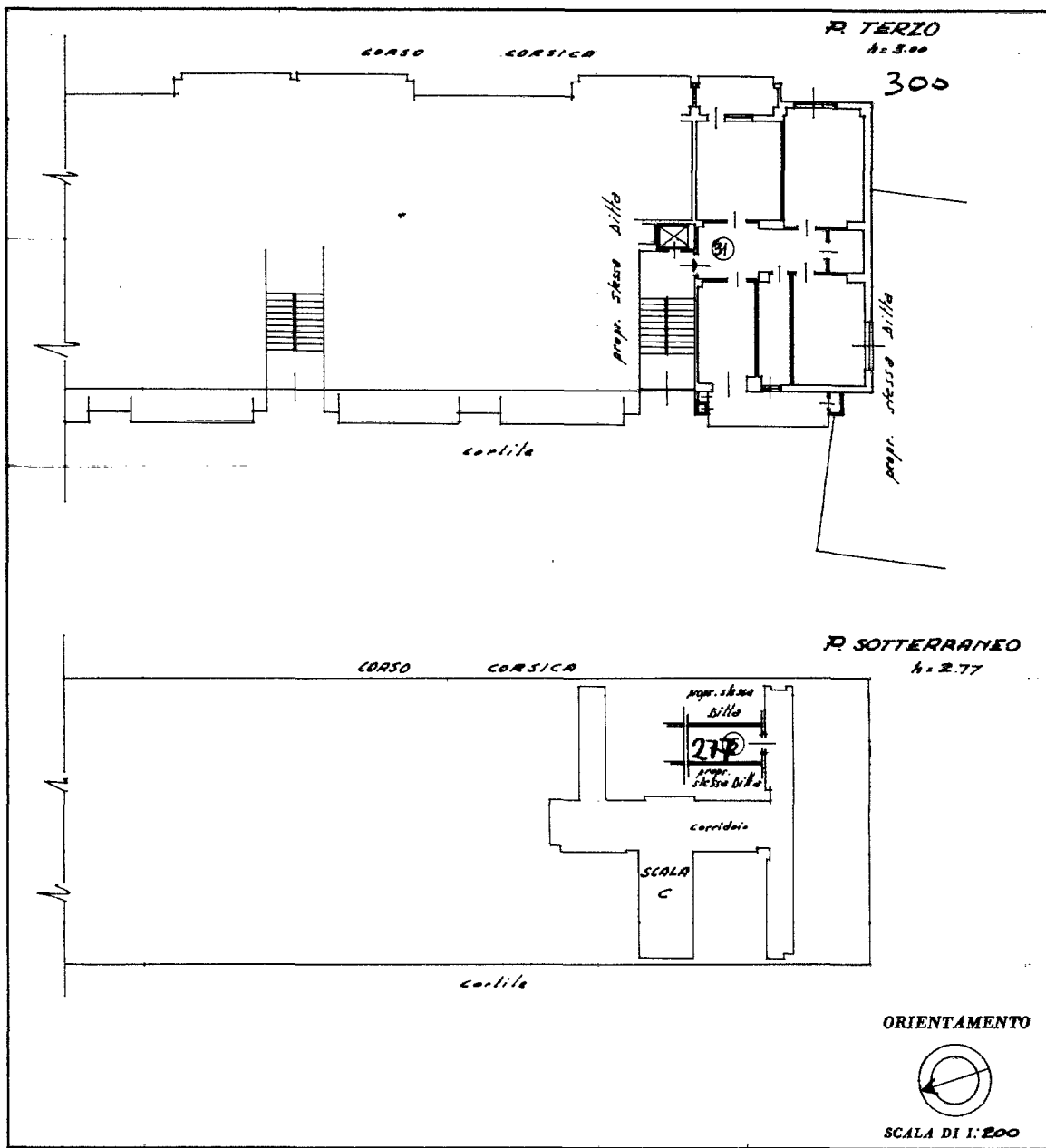

| | |
|---|--------------|
| SPAZIO RISERVATO PER LE ANNOTAZIONI D'UFFICIO | |
| DATA | 13 DIC. 1967 |
| PROT. N° | 3273° |

Compilata dall' Ingegnere
(Titolo, nome e cognome del tecnico)
Giuseppe Croce
Iscritto all'Albo degli Ingegneri
della Provincia di TORINO
DATA 25-11-1967
Firma: Giuseppe Croce

inmou 01
Catasto dei Fabbricati - Situazione al 19/03/2026 - Comune di TORINO(L219) - < Foglio 1459 - Particella 22 - Subalterno 47 >
CORSO CROCE BENEDETTO n. 8 Piano 3