

N=4960000



E=1648900

1 Particella: 410

Comune: (MO) CARPI
Scala originale: 1:1000
Foglio: 120
Dimensione cornice: 267.000 x 189.000 metProtocollo pratica T333845/2023
6-Dic-2023 16:44:50



MINISTERO DELLE FINANZE
DIREZIONE GENERALE DEL CATASTO E DEI SERVIZI TECNICI ERARIALI
NUOVO CATASTO EDILIZIO URBANO
(R. DECRETO LEGGE 12 APRILE 1959, N. 451)

Lire 50

Planimetria dell'immobile situato nel Comune di **CARPI** Via **PIAZZALE RAMAZZINI**
Ditta
Allegata alla dichiarazione presentata all'Ufficio Tecnico Erariale di **MODENA**
Allegata alla scheda N. nr. **232398** registrata il **11/12/67** al nr. **121**

PIANO SEMINTERRATO h=2.20

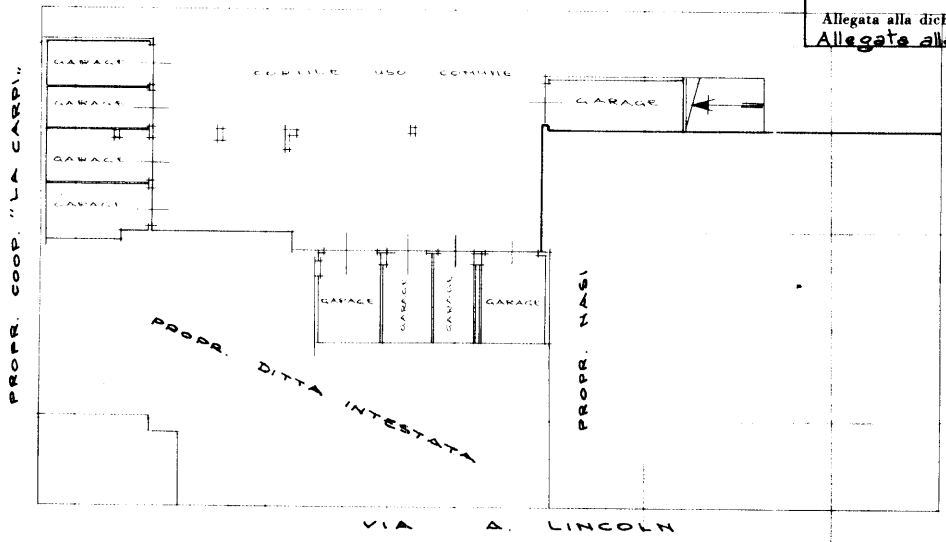

UBICAZIONE
RAPP. 1:1000

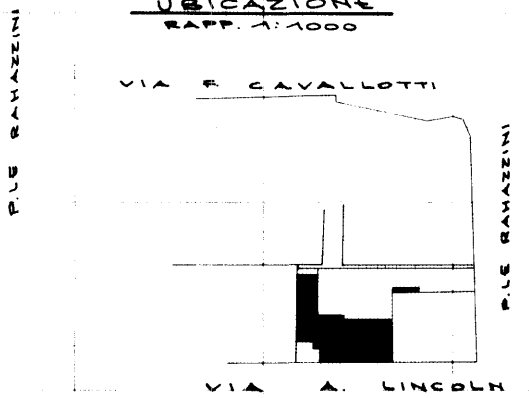

ORIENTAMENTO

SCALA DI 1:200

PIANO RIALZATO h=2.10

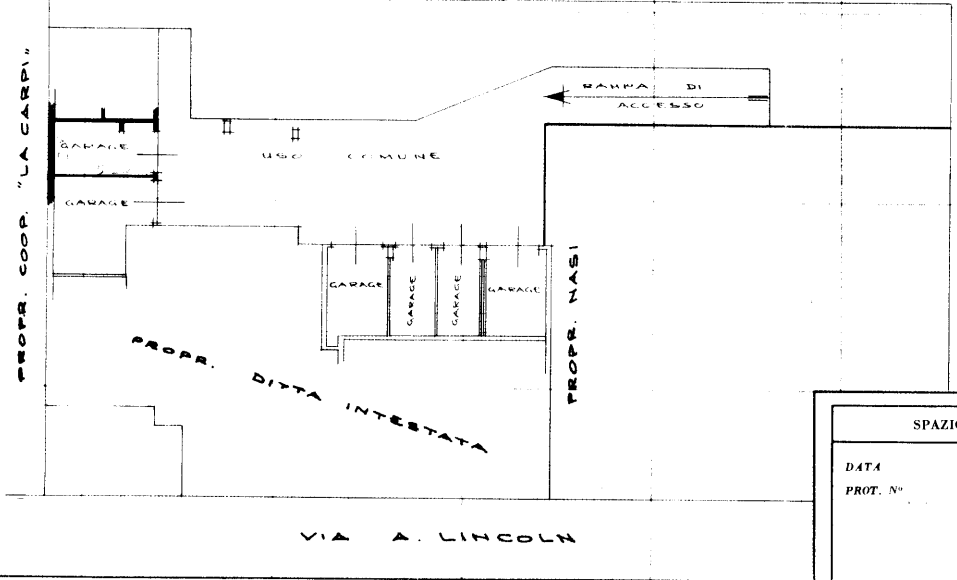

SPAZIO RISERVATO PER LE ANNOTAZIONI D'UFFICIO

DATA	
PROT. N°	248

Compilata dal **ING. PALTRINIERI CALDRANIC**
(Titolo, nome e cognome del tecnico)
Iscritto all'Albo degli **INGG.**
della Provincia di **MODENA**
DATA **11 DICEMBRE 67**
Firma: *Galdranico Paltrinieri*

10 metri

MINISTERO DELLE FINANZE
DIREZIONE GENERALE DEL CATASTO E DEI SERVIZI TECNICI ERARIALI
NUOVO CATASTO EDILIZIO URBANO
IN DECRETI LEGGE 11 APRILE 1968 (N. 50)
Planimetria dell'immobile situato nel Comune di CARPI Via A. LINCOLN
Ditta
Allegato allo schizzo P. N. 0509010 registrato il 21/11/68 al Nr. 145

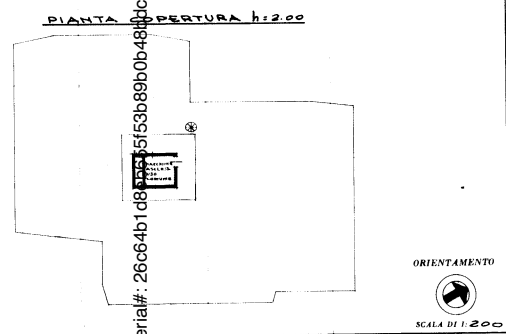
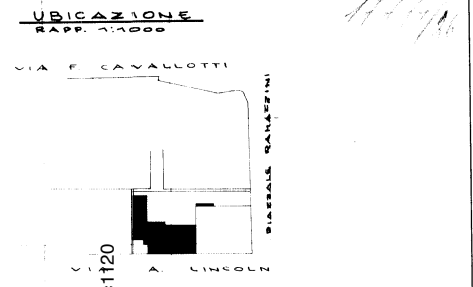

SPAZIO RISERVATO PER LE ANNOTAZIONI D'UFFICIO
DATA PROT. N. 267
Compilata dall'ING. CALDRAVIO PALTRINIERI
Incarico all'Albo degli ING. della Provincia di MODENA
il 11 DICEMBRE 67
firma Galdravio Paltrinieri

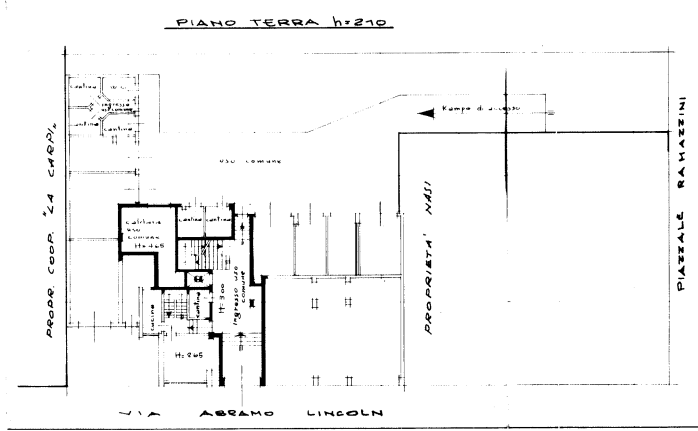
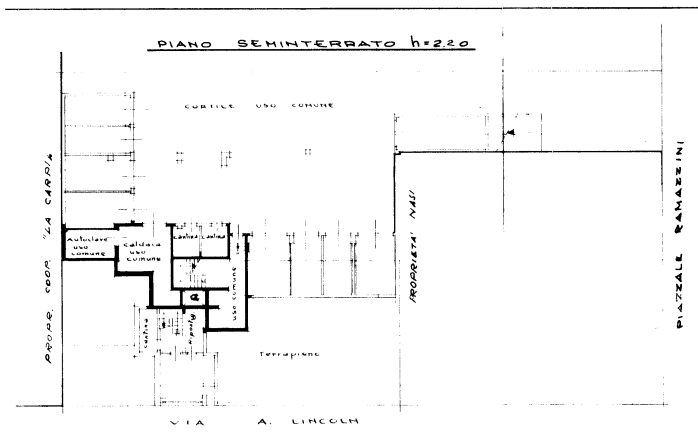
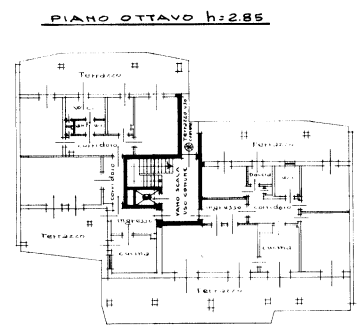
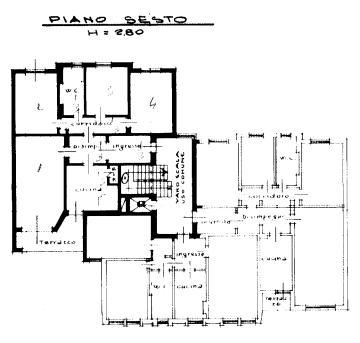

Firmato Da: AURELIO LORENZO Emesso Da: ARUBAPEC S.P.A. NG CA

10 metri



Ultima planimetria in atti

Data presentazione: 02/01/1968 - Data: 06/12/2023 - n. T332624 - Richiedente: PRNRITD67H18F257J

Totale schede: 1 - Formato di acquisizione: fiori standard (594X678) - Formato stampa richiesto: A4(210X297)

MODULARIO
C. 5.2 - 200



MINISTERO DELLE FINANZE
DIREZIONE GENERALE DEL CATASTO E DEI SERVIZI TECNICI ERARIALI

Mod. A (Nuovo Catasto Edilizio Urbano)

112 NUOVO CATASTO EDILIZIO URBANO

Lire
100

(R. DECRETO-LEGGE 13 APRILE 1930, N. 652)

Planimetria dell'immobile situato nel Comune di CARPI Via A. LINCOLN

Ditta

Allegata alla dichiarazione presentata all'Ufficio Tecnico Erariale di MODENA

*F. 120
11/10/79*

PIANO TERRA h=210

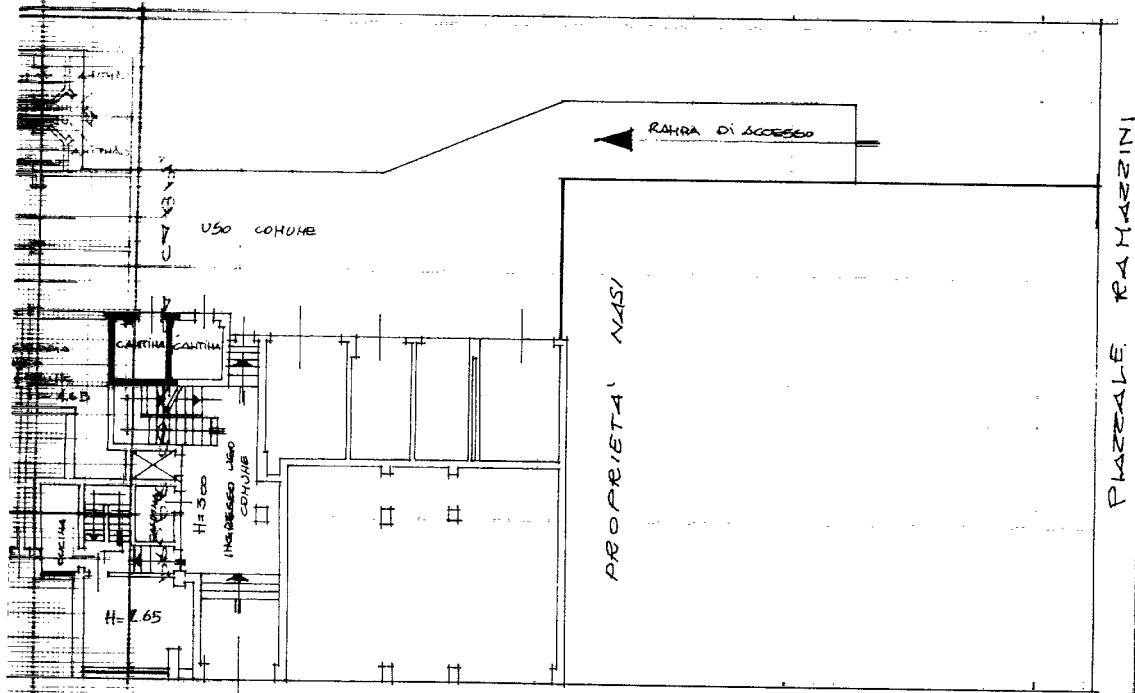

PARZIALE RAHARZINI

ORIENTAMENTO



SCALA DI 1:200

1979

SPAZIO RISERVATO PER LE ANNOTAZIONI D'UFFICIO

DATA
PROT. N°

19 GIU. 1979

1289

Compilata dall' ING. GALDRONIO PALTRINIERI
(Titolo, nome e cognome del tecnico)

Iscritto all'Albo degli ING.
della Provincia di MODENA

DATA 19/6/79
Firma [Signature]

