

MODULARIO  
F. - fig. rend. - 497



MINISTERO DELLE FINANZE  
DIREZIONE GENERALE DEL CATASTO E DEI SERVIZI TECNICI ERARIALI

Mod. B (Nuovo Catasto Edilizio Urbano)

Lire  
150

# NUOVO CATASTO EDILIZIO URBANO

(R. DECRETO-LEGGE 13 APRILE 1986, N. 652)

Planimetria dell'immobile situato nel Comune di BELLEGRA Via loc. TURBANO  
Ditta SPOLETINI DOMENICO N. A BELLEGRA IL 25-4-1934 - SPOLETINI TOMMASO FU' DOMENICO COMPR. SPOLETINI ALFREDO FU' DOMENICO COMPR.  
SPOLETINI ANGELA FU' DOMENICO MAR. GIOVANNETTI COMPR. - SPOLETINI ANNA FU' DOMENICO MAR. COLAGROSSI COMPR. - SPOLETINI  
MADDALENA FU' DOMENICO MAR. ZEZI COMPR. SPOLETINI ASSUNTA FU' DOMENICO MAR. ZEZI D. SINDRANO MARIA FU' TOMMASO  
Allegata alla dichiarazione presentata all'Ufficio Tecnico Erariale di ROMA MAR. SPOLETINI SUITE. PARZ.  
GIACUNO PER I PROPRI DIRETTI.

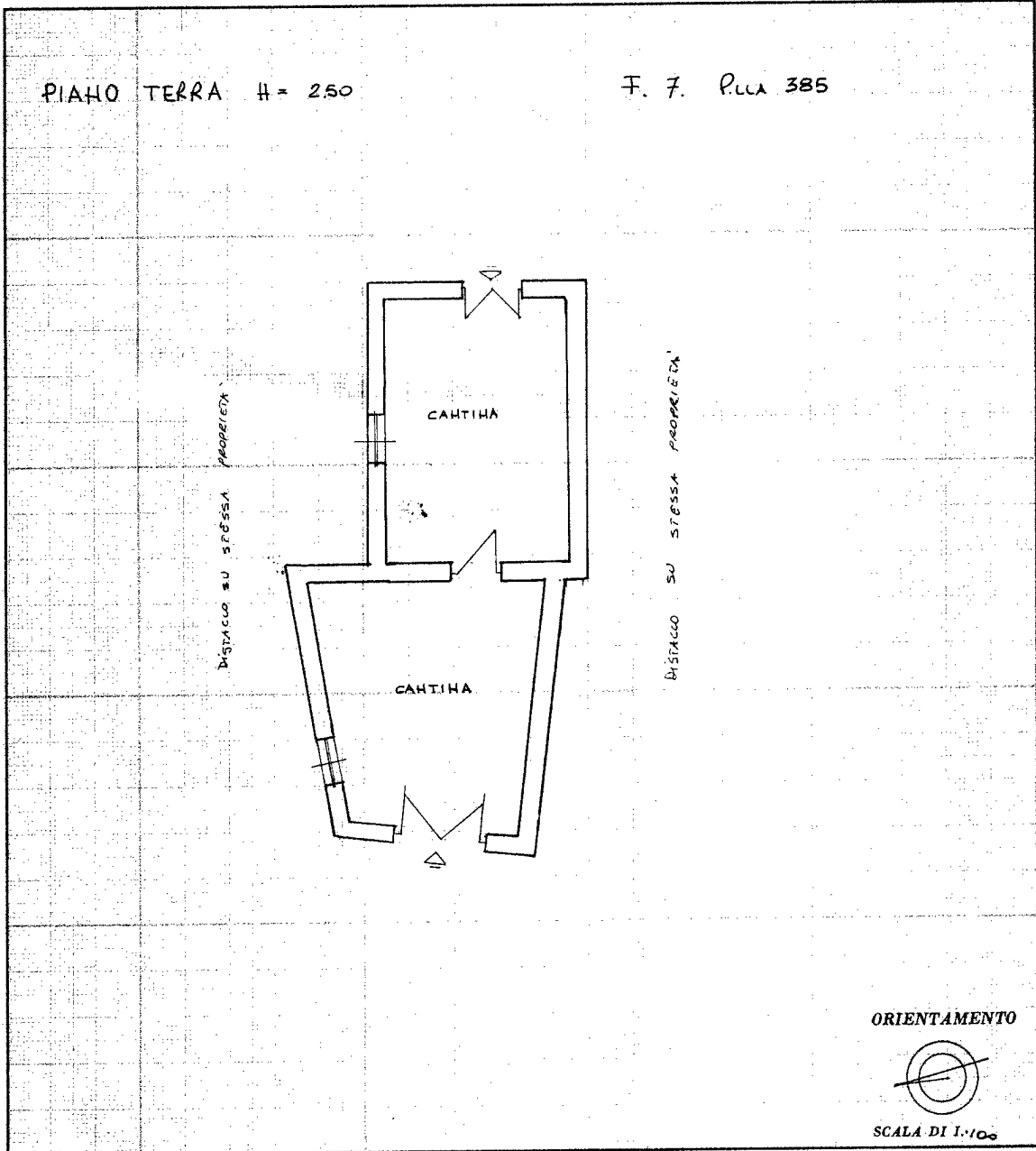

SPAZIO RISERVATO PER LE ANNOTAZIONI D'UFFICIO

DATA

PROT. N°

Compilata dal GEOM. ERMANNO MILANA  
(Titolo, nome e cognome del tecnico)

Iscritto all'Albo dei GEOMETRI  
della Provincia di ROMA

DATA 14-7-1986

Firma: *Ermano Milana*

Ultima planimetria in atti

10 metri

Catasto dei Fabbricati - Situazione al 18/11/2022 - Comune di BELLEGRA(A749) - < Foglio 7 - Particella 385 - Subalterno >

LOCALITA' TURBANO Piano T

**Agenzia del Territorio  
CATASTO FABBRICATI  
Ufficio Provinciale di  
Roma**

Dichiarazione protocollo n. RM1597918 del 04/12/2008

Planimetria di u.i.u. in Comune di Bellegra

Localita' Vaccarecce

civ. SNC

Identificativi Catastali:

Sezione:

Foglio: 7

Particella: 241

Subalterno: 501

Compilata da:

Pascucci Filiberto

Iscritto all'albo:

Geometri

Prov. Roma

N. 3044

Scheda n. 1

Scala 1:100

ABITAZIONE

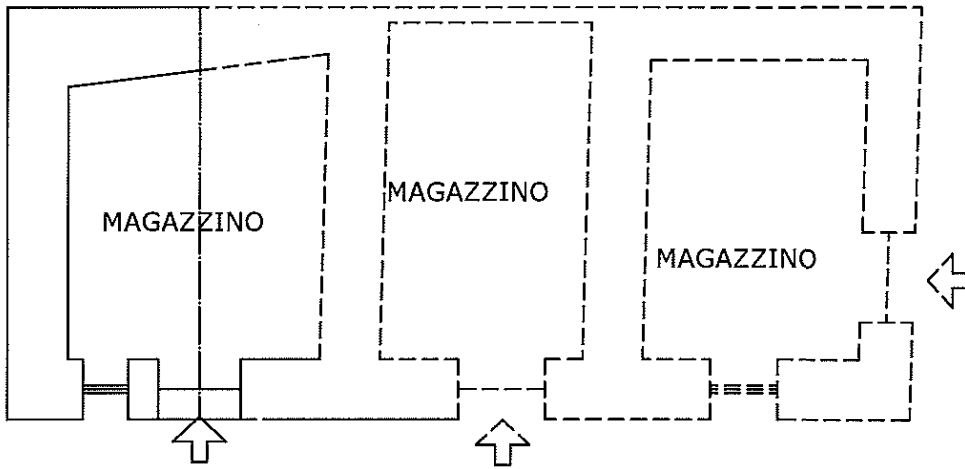

PIANTA PIANO SEMINTERRATO  
H= 230 CM

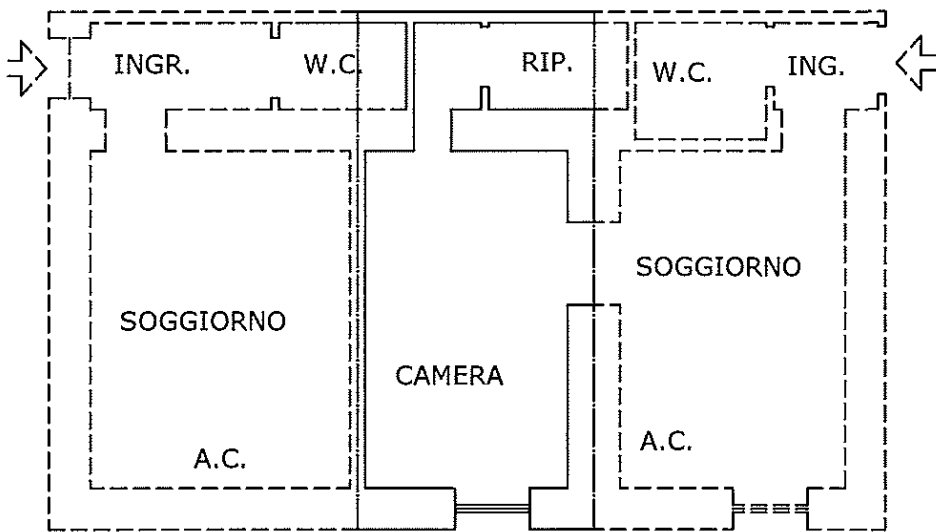

PIANTA PIANO TERRA  
H.M.= 250 CM

Ultima planimetria in atti

Catasto dei Fabbricati - Situazione al 18/11/2022 - Comune di BELLEGRA(A.749) - < Foglio 7 - Particella 241 - Subalterno 501 >  
LOCALITA' VACCARECCE n. SNC Piano S1-T

**Agenzia del Territorio  
CATASTO FABBRICATI  
Ufficio Provinciale di  
Roma**

Dichiarazione protocollo n. RM1598036 del 04/12/2008

Planimetria di u.i.u. in Comune di Bellegra

Localita' Vaccarecce

civ. SNC

Identificativi Catastali:

Sezione:

Foglio: 7

Particella: 241

Subalterno: 502

Compilata da:

Pascucci Filiberto

Iscritto all'albo:

Geometri

Prov. Roma

N. 3044

Scheda n. 1

Scala 1:100

### ABITAZIONE

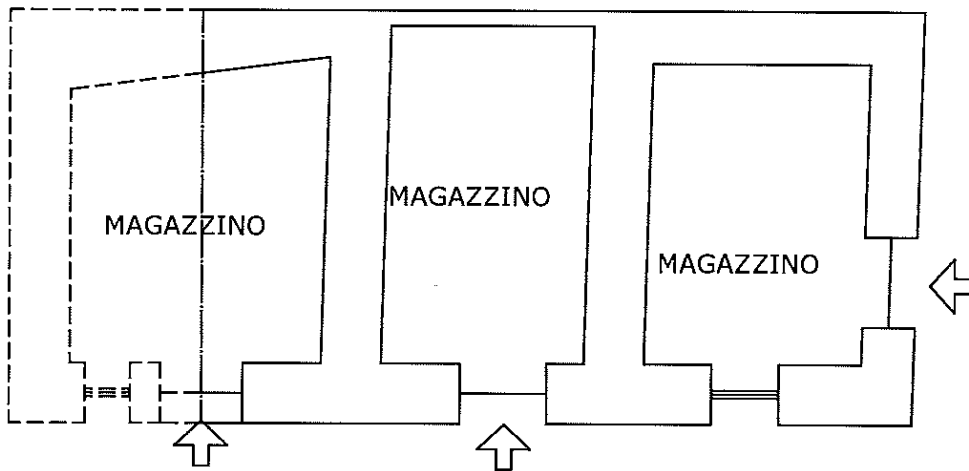

PIANTA PIANO SEMINTERRATO  
H= 230 CM

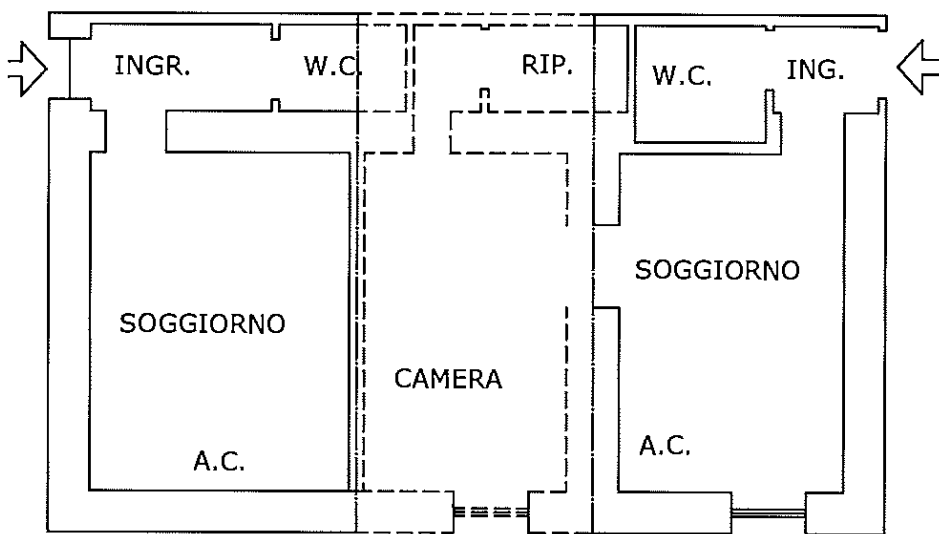

PIANTA PIANO TERRA  
H.M.= 250 CM

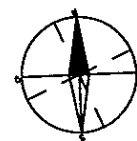

Ultima planimetria in atti