

MODULARIO
a r.r. n. 497



MINISTERO DELLE FINANZE
DIPARTIMENTO DEL TERRITORIO
CATASTO EDILIZIO URBANO (RDL 13-4-1939, n. 652)

MOD. **BN** (CEU)

LIRE
200

Planimetria di u.i.u. in Comune di CUASSO AL MONTE via REPUBBLICA civ.

piano interrato H=240

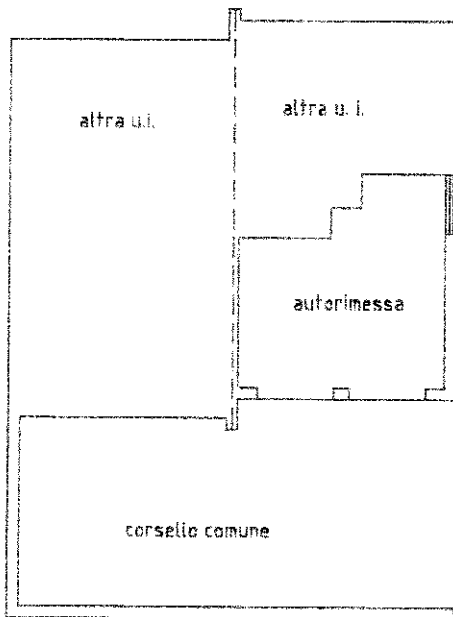

ORIENTAMENTO

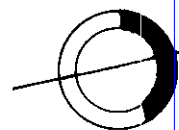

SCALA DI 1: **200**

Catasto dei Fabbricati - Situazione al 21/10/2025 - Comune di CUASSO AL MONTE(D192) - < Foglio 20 - Particella 11870 - Subalerno 5 >
in via 01
VIA REPUBBLICA Piano S1

Ultima Dichiarazione di N.C.
Denuncia di variazione
Data presentazione: 09/09/1999 - Data: 21/10/2025 - n. T146840 - Richiedente: LDORRT65H15L682W
Totale schede: 1 - Formato di acquisizione: A4(210x297) - Formato stampa: A4(210x297)
Identificativi catastali
F. 20
n. 11870 sub. 5

Compilata dal DOCT. ARCH. MINAZZI CARLO
(Titolo, cognome e nome)
iscritto all'albo degli ARCHITETTI
della provincia di VARESE n. 1237
del 20/10/88 Firma Carlo Minazzi



UFFICIO DEL TERRITORIO
VARESE
9 SET 1999

Nome - Istituto Poligrafico e Zecca dello Stato - P.V.