

MODULARIO
a.r.f. n. 497



MINISTERO DELLE FINANZE
DIPARTIMENTO DEL TERRITORIO
CATASTO EDILIZIO URBANO (RDL 13-4-1939, n. 652)

MOD. **BN** (CEU)

LIRE
200

Planimetria di u.i.u. in Comune di CUASSO AL MONTE via REPUBBLICA civ.

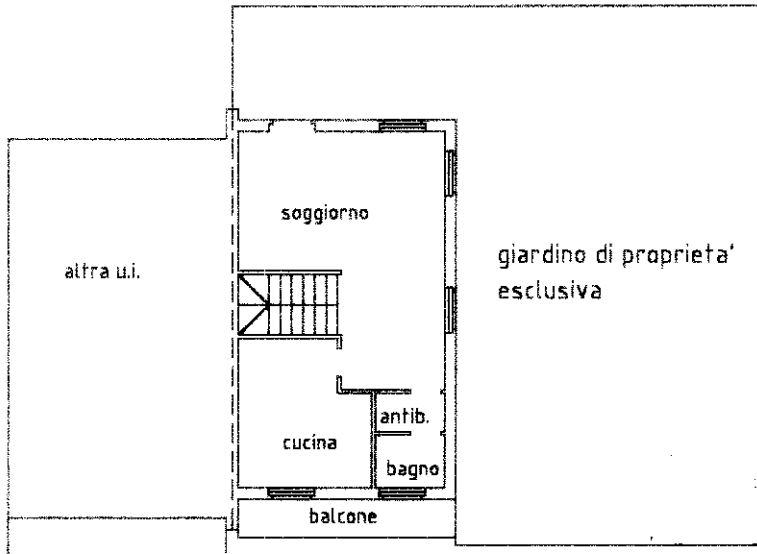

piano terreno H= 270

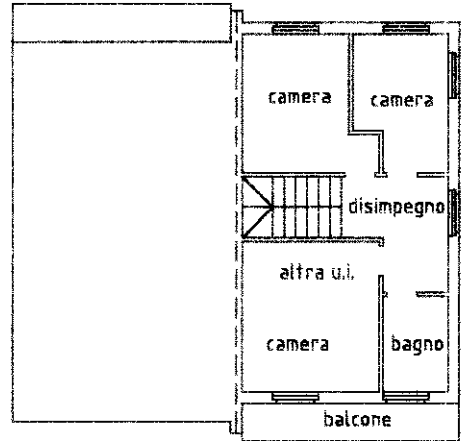

piano primo H= 270

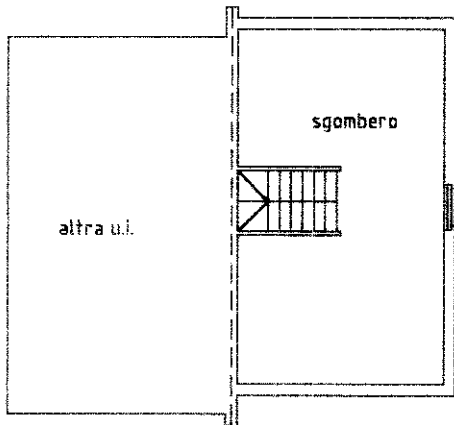

sottotetto H= 240 media

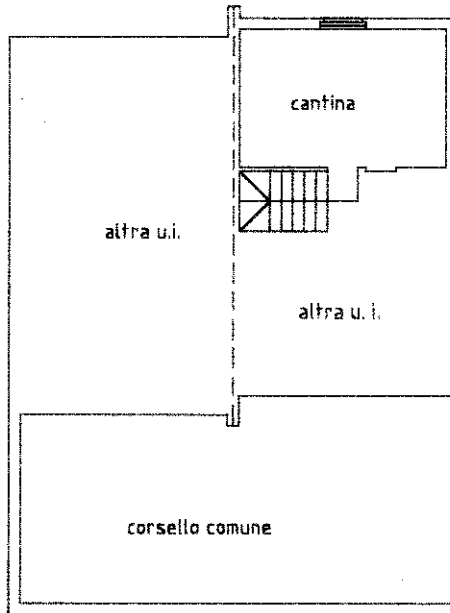

piano interrato H=240

ORIENTAMENTO

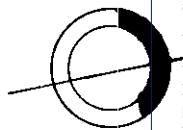

SCALA DI 1:200

Catasto dei Fabbricati - Situazione al 21/10/2025 - Comune di CUASSO AL MONTE(D192) - < Foglio 20 - Particella 11870 - Subalterno 4 >
Via REPUBBLICA Piano T-1 - 2-S1

Ultima Dichiarazione di N.C.
Denuncia di variazione
Data presentazione: 09/09/1999 - Data: 21/10/2025
Totale schede: 1 - Formato di acquisizione: A4 (210x297) - Formato stampa: A4 (210x297)
Identificativi catastali
F. 20
n. 11870 sub. 4

Compilata dal Do. F. ARCA
(Titolo, cognome e nome)
MINAZZI CARLO
iscritto all'albo degli ARCA (T. 2019/99)
della provincia di VAROSE n. 1235
dat. 2019/99 Firma ARCA

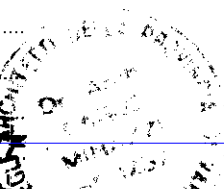

RESERVATO ALL'UFFICIO
UFFICIO
F 9 S: 1004