

MODULARIO
a.r.f. n. 497



MINISTERO DELLE FINANZE
DIPARTIMENTO DEL TERRITORIO
CATASTO EDILIZIO URBANO (RDL 13-4-1939, n. 652)

MOD. **EN** (CEU)

LIRE
200

Planimetria di u.i.u. in Comune di CUASSO AL MONTE via REPUBBLICA civ.

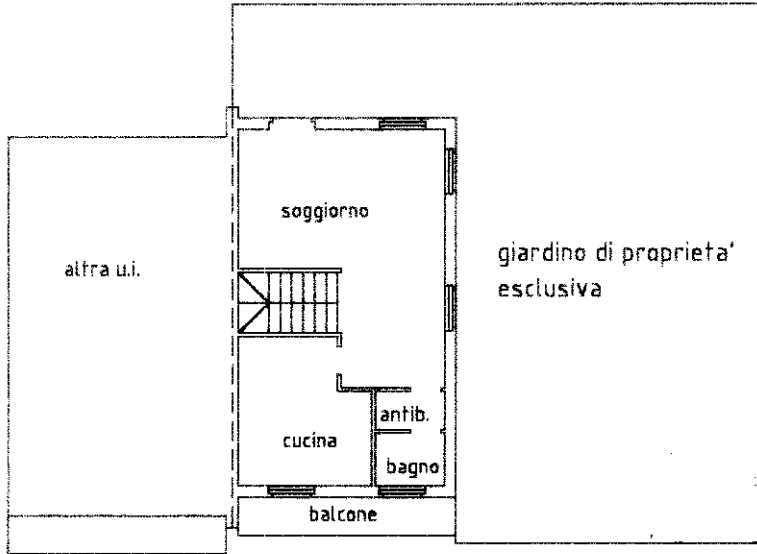

piano terreno H= 270

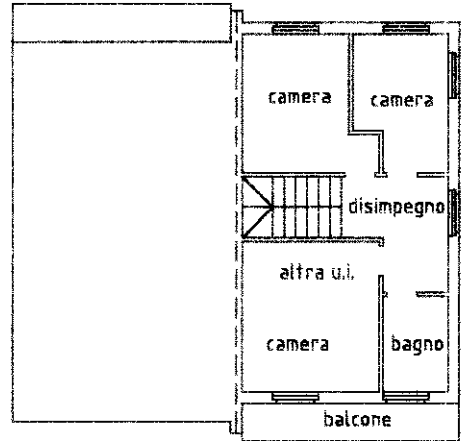

piano primo H= 270

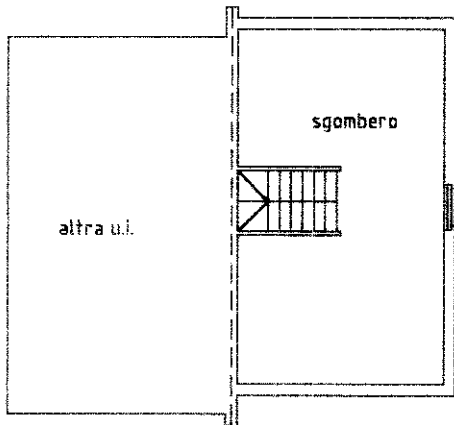

sottotetto H= 240 media

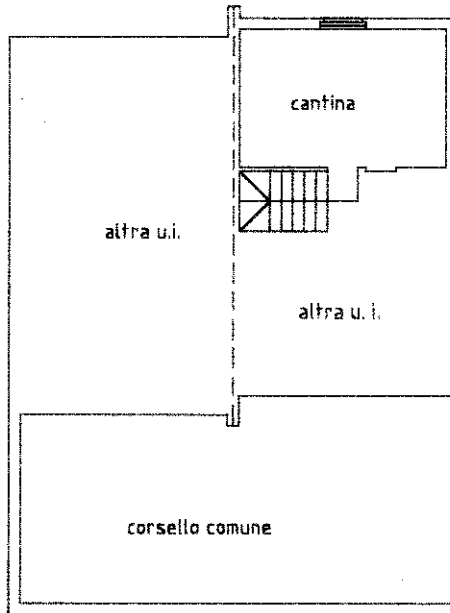

piano interrato H=240

ORIENTAMENTO

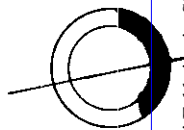

SCALA DI 1:200

Ultima Dichiarazione di N.C.
Denuncia di variazione
Data presentazione: 09/09/1999 - Data: 21/10/2025
Totale schede: 1 - Formato di acquisizione: A4 (210x297)
Identificativi catastali
F. 20
n. 11870 sub. 4

Compilata dal Do. R. ARCA
(Titolo, cognome e nome)
MINAZZI CARLO
iscritto all'albo degli ARCA (T. 271/97)
della provincia di VAROSE n. 1235
dat. 20/10/99 Firma ARCA

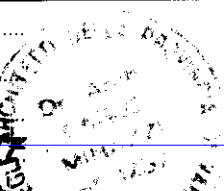

RESERVATO ALL'UFFICIO
UFFICIO
F. 9 S. 1004

Catasto dei Fabbricati - Situazione al 21/10/2025 - Comune di CUASSO AL MONTE(D192) - < Foglio 20 - Particella 11870 - Subalterno 4 >
mnu01
ROBERTO VERBA S.P.A. NG CA 3 Serial#: 4af3daefb8b5285e88c65d92d7050dcb

MODULARIO
a r.r. n. 497



MINISTERO DELLE FINANZE
DIPARTIMENTO DEL TERRITORIO
CATASTO EDILIZIO URBANO (RDL 13-4-1939, n. 652)

MOD. **BN** (CEU)

LIRE
200

Planimetria di u.i.u. in Comune di CUASSO AL MONTE via REPUBBLICA civ.

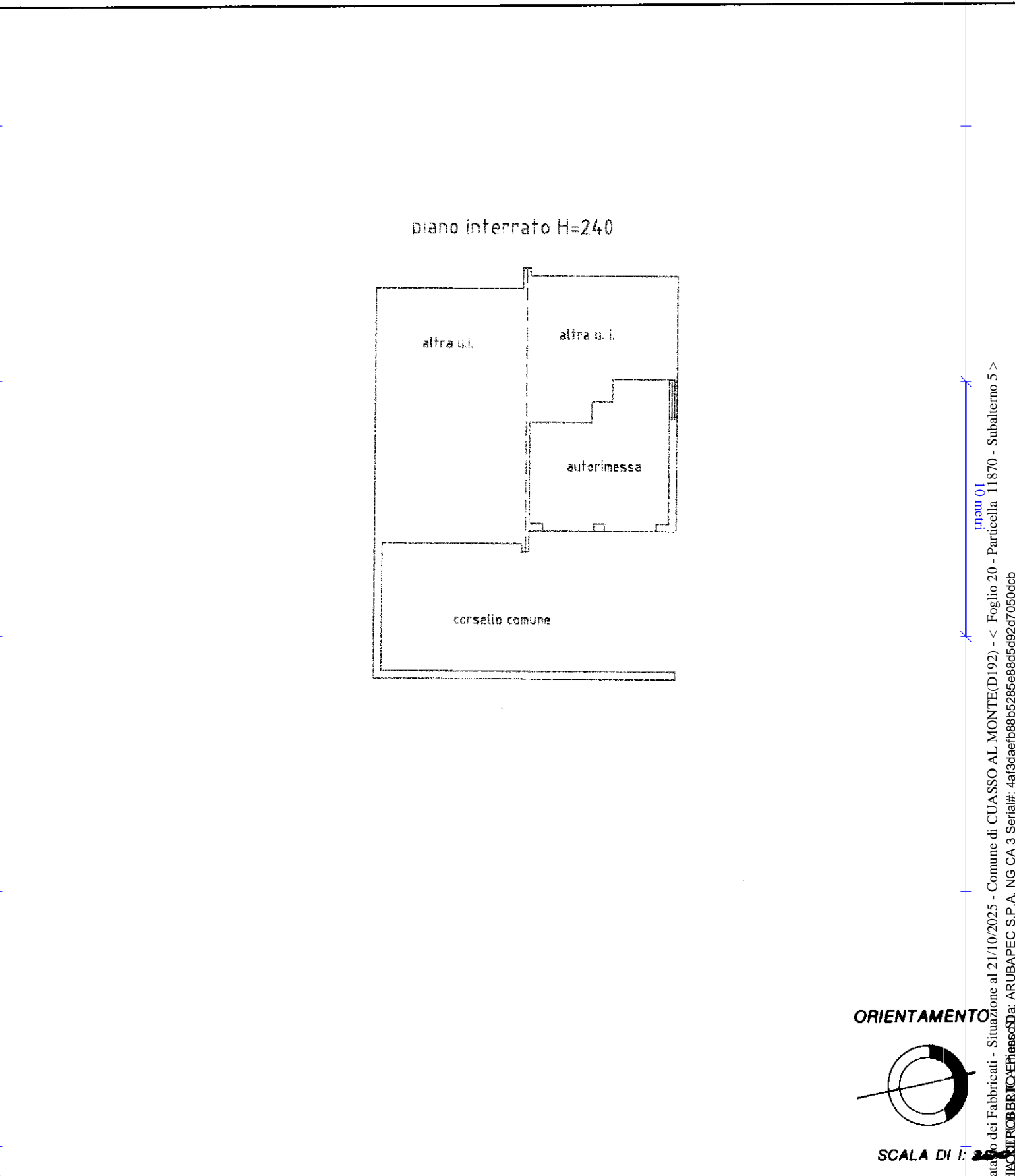

ORIENTAMENTO

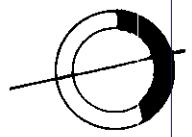

SCALA DI 1:200

Ultima Dichiarazione di N.C.
Denuncia di variazione
Data presentazione: 09/09/1999 - Data: 21/10/2025
Totale schede: 1 - Formato di acquisizione: A4 (210x297) - Formato stampa: A4 (210x297)
Identificativi catastali
F. 20
n. 11870 sub. 5

Compilata dal DOCT. ARCH. MINAZZI CARLO
(Titolo, cognome e nome)
iscritto all'albo degli ARCHITETTI
della provincia di VARESE n. 1237
del 20/10/88 Firma CA



UFFICIO DEL TERRITORIO
VARESE
9 SET 1999

Catasto dei Fabbricati - Situazione al 21/10/2025 - Comune di CUASSO AL MONTE (DI192) - < Foglio 20 - Particella 11870 - Subalterno 5 >
ARUBAPEC S.P.A. NG CA 3 Serial#: 4af3daefb8b5285e8865d92d7050dcb

Nome - Istituto Poligrafico e Zecca dello Stato - P.V.

**Agenzia del Territorio
CATASTO FABBRICATI
Ufficio Provinciale di
Varese**

Dichiarazione protocollo n. VA0472210 del 07/11/2011

Planimetria di u.i.u. in Comune di Cuasso Al Monte

Via Repubblica

civ. 18/B

Identificativi Catastali:

Sezione:

Foglio: 20

Particella: 11870

Subalterno: 10

Compilata da:

Mariconi Marco

Iscritto all'albo:

Geometri

Prov. Varese

N. 2807

Scheda n. 1

Scala 1:200

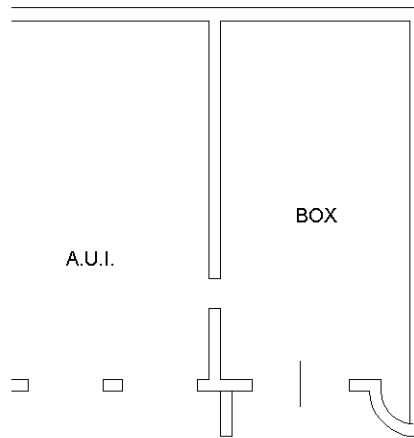

PIANO INTERRATO H 2.20

Ultima planimetria in atti



Agenzia del Territorio
CATASTO FABBRICATI
Ufficio provinciale di Varese

ELABORATO PLANIMETRICO	Compilato da: Mariconi Marco	Iscritto all'albo: Geometri	Prov. Varese	N. 2807
Comune di Cuasso Al Monte	Sezione:	Foglio: 20	Particella: 11870	del
Dimostrazione grafica dei subalterni		Tipo Mappale n. 469195 del 03/11/2011 Scala 1 : 500		

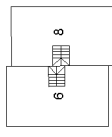
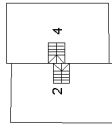
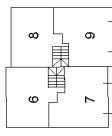
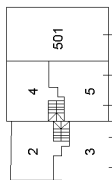

PIANO INTERRATO

PIANO PRIMO

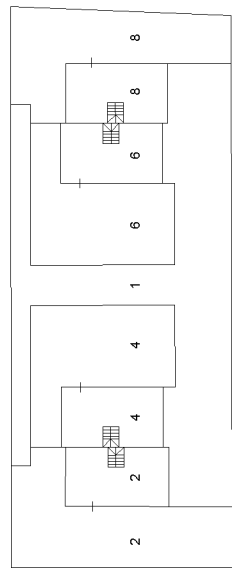

mapp 12216

mapp 11871

mapp 12217

PIANO TERRA

PIANO SECONDO



Catasto fabbricati

Visura storica per immobile

Situazione degli atti informatizzati dall'impianto meccanografico al 21/10/2025



Immobile di catasto fabbricati



Causali di aggiornamento ed annotazioni

Informazioni riportate negli atti del catasto al 21/10/2025

Dati identificativi: Comune di **CUASSO AL MONTE (D192) (VA)**

Foglio **20** Particella **11870** Subalterno **10**

Particelle corrispondenti al catasto terreni

Comune di **CUASSO AL MONTE (D192) (VA)**

Foglio **9** Particella **11870**

Classamento:

Rendita: **Euro 101,95**

Categoria **C/6^a**, Classe **5**, Consistenza **47 m²**

Foglio **20** Particella **11870** Subalterno **10**

Indirizzo: VIA REPUBBLICA n. 18/B Piano S1

Dati di superficie: Totale: **56 m²**

> Intestati catastali

➤ 1. ALBORESI Wainer (CF LBRWNR74D19H703X)

nato a SALERNO (SA) il 19/04/1974

Diritto di: Proprieta' per 1/2

➤ 2. MICELI Adriana (CF MCLDRN79B47L682E)

nata a VARESE (VA) il 07/02/1979

Diritto di: Proprieta' per 1/2

> Dati identificativi

📅 dal 07/11/2011

Immobile attuale

Comune di **CUASSO AL MONTE (D192) (VA)**

Foglio **20** Particella **11870** Subalterno **10**

UNITA' AFFERENTI EDIFICATE SU AREE DI CORTE del 07/11/2011 Pratica n. VA0472210 in atti dal 07/11/2011 UNITA AFFERENTI EDIFICATE SU AREE DI CORTE (n. 3892.1/2011)



> Indirizzo

📅 dal 07/11/2011

Immobile attuale

Comune di **CUASSO AL MONTE (D192) (VA)**

Foglio **20** Particella **11870** Subalterno **10**

VIA REPUBBLICA n. 18/B Piano S1

UNITA' AFFERENTI EDIFICATE SU AREE DI CORTE del 07/11/2011 Pratica n. VA0472210 in atti dal 07/11/2011 UNITA AFFERENTI EDIFICATE SU AREE DI CORTE (n. 3892.1/2011)

> Dati di classamento

📅 dal 07/11/2011 al 07/11/2012

Immobile attuale

Comune di **CUASSO AL MONTE (D192) (VA)**

Foglio **20** Particella **11870** Subalterno **10**

Rendita: **Euro 101,95**

Categoria **C/6^a**, Classe **5**, Consistenza **47 m²**

UNITA' AFFERENTI EDIFICATE SU AREE DI CORTE del 07/11/2011 Pratica n. VA0472210 in atti dal 07/11/2011 UNITA AFFERENTI EDIFICATE SU AREE DI CORTE (n. 3892.1/2011)

Annotazioni: classamento e rendita proposti (d.m. 701/94)

📅 dal 07/11/2012

Immobile attuale

Comune di **CUASSO AL MONTE (D192) (VA)**

Foglio **20** Particella **11870** Subalterno **10**

Rendita: **Euro 101,95**

Categoria **C/6^a**, Classe **5**, Consistenza **47 m²**

VARIAZIONE NEL CLASSAMENTO del 07/11/2012 Pratica n. VA0265500 in atti dal 07/11/2012 VARIAZIONE DI CLASSAMENTO (n. 96323.1/2012)

Annotazioni: classamento e rendita non rettificati entro dodici mesi dalla data di iscrizione in atti della dichiarazione (d.m. 701/94)

> Dati di superficie

📅 dal 09/11/2015

Immobile attuale

Comune di **CUASSO AL MONTE (D192) (VA)**

Foglio **20** Particella **11870** Subalterno **10**

Totale: **56 m²**

Superficie di Impianto pubblicata il 09/11/2015

Dati relativi alla planimetria : data di presentazione 07/11/2011, prot. n. VA0472210



> Storia degli intestati dell'immobile

Dati identificativi: Immobile attuale - Comune di CUASSO AL MONTE (D192)(VA) Foglio 20 Particella 11870 Sub. 10

➤ **1. PAGANO Nadia (CF PGNDA64P47Z133X)**
nata in SVIZZERA (EE) il 07/09/1964
📅 dal 07/11/2011 al 25/01/2012
Diritto di: Proprieta' per 1/2 in regime di comunione dei beni con RUGIERO VITTORIO (deriva dall'atto 1)

➤ **2. RUGIERO Vittorio (CF RGRVTR59D18H919R)**
nato a SAN GIOVANNI IN FIORE (CS) il 18/04/1959
📅 dal 07/11/2011 al 25/01/2012
Diritto di: Proprieta' per 1/2 in regime di comunione dei beni con PAGANO NADIA (deriva dall'atto 1)

➤ **1. ALBORESI Wainer (CF LBRWNR74D19H703X)**
nato a SALERNO (SA) il 19/04/1974
📅 dal 25/01/2012
Diritto di: Proprieta' per 1/2 (deriva dall'atto 2)

➤ **2. MICELI Adriana (CF MCLDRN79B47L682E)**
nata a VARESE (VA) il 07/02/1979
📅 dal 25/01/2012
Diritto di: Proprieta' per 1/2 (deriva dall'atto 2)

1. UNITA' AFFERENTI EDIFICATE SU AREE DI CORTE del 07/11/2011 Pratica n. VA0472210 in atti dal 07/11/2011 UNITA AFFERENTI EDIFICATE SU AREE DI CORTE (n. 3892.1/2011)

2. Atto del 25/01/2012 Pubblico ufficiale CANDORE CARMELO Sede ARCISATE (VA) Repertorio n. 36742 - COMPRAVENDITA Nota presentata con Modello Unico n. 1213.1/2012 Reparto PI di VARESE in atti dal 27/01/2012

Visura telematica

Legenda

a) C/6: Stalle, scuderie, rimesse e autorimesse



Catasto fabbricati

Visura storica per immobile

Situazione degli atti informatizzati dall'impianto meccanografico al 05/11/2025



Immobile di catasto fabbricati



Causali di aggiornamento ed annotazioni

Informazioni riportate negli atti del catasto al 05/11/2025

Dati identificativi: Comune di **CUASSO AL MONTE (D192) (VA)**

Foglio **20** Particella **11870** Subalterno **4**

Partita: **1001233**

Particelle corrispondenti al catasto terreni

Comune di **CUASSO AL MONTE (D192) (VA)**

Foglio **9** Particella **11870**

Classamento:

Rendita: **Euro 488,05**

Categoria **A/3⁹⁾**, Classe **5**, Consistenza **7 vani**

Foglio **20** Particella **11870** Subalterno **4**

Indirizzo: VIA REPUBBLICA n. 18B Piano T-1 - 2-S1

Dati di superficie: Totale: **168 m²** Totale escluse aree scoperte ^{b)}: **153 m²**

> Intestati catastali

➤ 1. ALBORESI Wainer (CF LBRWNR74D19H703X)

nato a SALERNO (SA) il 19/04/1974

Diritto di: Proprieta' per 1/2

➤ 2. MICELI Adriana (CF MCLDRN79B47L682E)

nata a VARESE (VA) il 07/02/1979

Diritto di: Proprieta' per 1/2

> Dati identificativi

📅 dal 09/09/1999

Immobile attuale

Comune di **CUASSO AL MONTE (D192) (VA)**

Foglio **20** Particella **11870** Subalterno **4**

COSTITUZIONE del 09/09/1999 in atti dal 09/09/1999
(n. G04440.1/1999)



> Indirizzo

📅 dal 09/09/1999 al 28/10/2025

Immobile attuale

Comune di **CUASSO AL MONTE (D192) (VA)**

Foglio **20** Particella **11870** Subalterno **4**

VIA REPUBBLICA Piano T-1 - 2-S1

Partita: **1001233**

COSTITUZIONE del 09/09/1999 in atti dal 09/09/1999
(n. G04440.1/1999)

📅 dal 28/10/2025

Immobile attuale

Comune di **CUASSO AL MONTE (D192) (VA)**

Foglio **20** Particella **11870** Subalterno **4**

VIA REPUBBLICA n. 18B Piano T-1 - 2-S1

Partita: **1001233**

VARIAZIONE TOPONOMASTICA del 28/10/2025
Pratica n. VA0272572 in atti dal 28/10/2025
VARIAZIONE DI TOPONOMASTICA (n. 272572.1/2025)

> Dati di classamento

📅 dal 09/09/1999

Immobile attuale

Comune di **CUASSO AL MONTE (D192) (VA)**

Foglio **20** Particella **11870** Subalterno **4**

Rendita: **Euro 488,05**

Rendita: **Lire 945.000**

Categoria **A/3^c**, Classe **5**, Consistenza **7,0 vani**

Partita: **1001233**

COSTITUZIONE del 09/09/1999 in atti dal 09/09/1999
(n. G04440.1/1999)

Annotazioni: classamento e rendita validati

> Dati di superficie

📅 dal 09/11/2015

Immobile attuale

Comune di **CUASSO AL MONTE (D192) (VA)**

Foglio **20** Particella **11870** Subalterno **4**

Totale: **168 m²**

Totale escluse aree scoperte : **153 m²**

Superficie di Impianto pubblicata il 09/11/2015

Dati relativi alla planimetria : data di presentazione
09/09/1999, prot. n. G04440



> Storia degli intestati dell'immobile

Dati identificativi: Immobile attuale - Comune di CUASSO AL MONTE (D192)(VA) Foglio 20 Particella 11870 Sub. 4

- **1. F.LLI MINAZZI SNC (CF 00252520127)**
sede in INDUNO OLONA (VA)
📅 dal 09/09/1999 al 22/01/2002
Diritto di: Proprieta' (deriva dall'atto 1)
1. COSTITUZIONE del 09/09/1999 in atti dal 09/09/1999 (n. G04440.1/1999)
- **1. PAGANO Nadia (CF PGNDA64P47Z133X)**
nata in SVIZZERA (EE) il 07/09/1964
📅 dal 22/01/2002 al 25/01/2012
Diritto di: Proprieta' per 1/2 in regime di comunione dei beni con RUGIERO VITTORIO (deriva dall'atto 2)
2. Atto del 22/01/2002 Pubblico ufficiale BRIGHINA ADOLFO Sede VARESE (VA) Repertorio n. 24874 - COMPRAVENDITA Trascrizione n. 1004.1/2002 Reparto PI di VARESE in atti dal 28/01/2002
- **2. RUGIERO Vittorio (CF RGRVTR59D18H919R)**
nato a SAN GIOVANNI IN FIORE (CS) il 18/04/1959
📅 dal 22/01/2002 al 25/01/2012
Diritto di: Proprieta' per 1/2 in regime di comunione dei beni con PAGANO NADIA (deriva dall'atto 2)
- **1. ALBORESI Wainer (CF LBRWNR74D19H703X)**
nato a SALERNO (SA) il 19/04/1974
📅 dal 25/01/2012
Diritto di: Proprieta' per 1/2 (deriva dall'atto 3)
3. Atto del 25/01/2012 Pubblico ufficiale CANDORE CARMELO Sede ARCISATE (VA) Repertorio n. 36742 - COMPRAVENDITA Nota presentata con Modello Unico n. 1213.1/2012 Reparto PI di VARESE in atti dal 27/01/2012
- **2. MICELI Adriana (CF MCLDRN79B47L682E)**
nata a VARESE (VA) il 07/02/1979
📅 dal 25/01/2012
Diritto di: Proprieta' per 1/2 (deriva dall'atto 3)

Visura telematica

Legenda

- a) A/3: Abitazioni di tipo economico
- b) Escluse le "superfici di balconi, terrazzi e aree scoperte pertinenziali e accessorie, comunicanti o non comunicanti" - cfr. Provvedimento del Direttore dell'Agenzia delle Entrate 29 marzo 2013
- c) A/3: Abitazioni di tipo economico



Catasto fabbricati

Visura storica per immobile

Situazione degli atti informatizzati dall'impianto meccanografico al 05/11/2025



Immobile di catasto fabbricati



Causali di aggiornamento ed annotazioni

Informazioni riportate negli atti del catasto al 05/11/2025

Dati identificativi: Comune di **CUASSO AL MONTE (D192) (VA)**

Foglio **20** Particella **11870** Subalterno **5**

Partita: **1001233**

Particelle corrispondenti al catasto terreni

Comune di **CUASSO AL MONTE (D192) (VA)**

Foglio **9** Particella **11870**

Classamento:

Rendita: **Euro 77,88**

Categoria **C/6⁹⁾**, Classe **7**, Consistenza **26 m²**

Foglio **20** Particella **11870** Subalterno **5**

Indirizzo: VIA REPUBBLICA n. 18B Piano S1

Dati di superficie: Totale: **30 m²**

> Intestati catastali

➤ 1. ALBORESI Wainer (CF LBRWNR74D19H703X)

nato a SALERNO (SA) il 19/04/1974

Diritto di: Proprieta' per 1/2

➤ 2. MICELI Adriana (CF MCLDRN79B47L682E)

nata a VARESE (VA) il 07/02/1979

Diritto di: Proprieta' per 1/2

> Dati identificativi

📅 dal 09/09/1999

Immobile attuale

Comune di **CUASSO AL MONTE (D192) (VA)**

Foglio **20** Particella **11870** Subalterno **5**

COSTITUZIONE del 09/09/1999 in atti dal 09/09/1999
(n. G04440.1/1999)



> Indirizzo

📅 dal 09/09/1999 al 28/10/2025

Immobile attuale

Comune di **CUASSO AL MONTE (D192) (VA)**

Foglio **20** Particella **11870** Subalterno **5**

VIA REPUBBLICA Piano S1

Partita: **1001233**

COSTITUZIONE del 09/09/1999 in atti dal 09/09/1999
(n. G04440.1/1999)

📅 dal 28/10/2025

Immobile attuale

Comune di **CUASSO AL MONTE (D192) (VA)**

Foglio **20** Particella **11870** Subalterno **5**

VIA REPUBBLICA n. 18B Piano S1

Partita: **1001233**

VARIAZIONE TOPONOMASTICA del 28/10/2025
Pratica n. VA0272574 in atti dal 28/10/2025
VARIAZIONE DI TOPONOMASTICA (n. 272574.1/2025)

> Dati di classamento

📅 dal 09/09/1999

Immobile attuale

Comune di **CUASSO AL MONTE (D192) (VA)**

Foglio **20** Particella **11870** Subalterno **5**

Rendita: **Euro 77,88**

Rendita: **Lire 150.800**

Categoria **C/6^a**, Classe **7**, Consistenza **26 m²**

Partita: **1001233**

COSTITUZIONE del 09/09/1999 in atti dal 09/09/1999
(n. G04440.1/1999)

Annotazioni: classamento e rendita validati

> Dati di superficie

📅 dal 09/11/2015

Immobile attuale

Comune di **CUASSO AL MONTE (D192) (VA)**

Foglio **20** Particella **11870** Subalterno **5**

Totale: **30 m²**

Superficie di Impianto pubblicata il 09/11/2015

Dati relativi alla planimetria : data di presentazione
09/09/1999, prot. n. G04440



> Storia degli intestati dell'immobile

Dati identificativi: Immobile attuale - Comune di CUASSO AL MONTE (D192)(VA) Foglio 20 Particella 11870 Sub. 5

- **1. F.LLI MINAZZI SNC (CF 00252520127)**
sede in INDUNO OLONA (VA)
📅 dal 09/09/1999 al 22/01/2002
Diritto di: Proprieta' (deriva dall'atto 1)

1. COSTITUZIONE del 09/09/1999 in atti dal 09/09/1999 (n. G04440.1/1999)
- **1. PAGANO Nadia (CF PGNDA64P47Z133X)**
nata in SVIZZERA (EE) il 07/09/1964
📅 dal 22/01/2002 al 25/01/2012
Diritto di: Proprieta' per 1/2 in regime di comunione dei beni con RUGIERO VITTORIO (deriva dall'atto 2)

2. Atto del 22/01/2002 Pubblico ufficiale BRIGHINA ADOLFO Sede VARESE (VA) Repertorio n. 24874 - COMPRAVENDITA Trascrizione n. 1004.1/2002 Reparto PI di VARESE in atti dal 28/01/2002
- **2. RUGIERO Vittorio (CF RGRVTR59D18H919R)**
nato a SAN GIOVANNI IN FIORE (CS) il 18/04/1959
📅 dal 22/01/2002 al 25/01/2012
Diritto di: Proprieta' per 1/2 in regime di comunione dei beni con PAGANO NADIA (deriva dall'atto 2)
- **1. ALBORESI Wainer (CF LBRWNR74D19H703X)**
nato a SALERNO (SA) il 19/04/1974
📅 dal 25/01/2012
Diritto di: Proprieta' per 1/2 (deriva dall'atto 3)

3. Atto del 25/01/2012 Pubblico ufficiale CANDORE CARMELO Sede ARCISATE (VA) Repertorio n. 36742 - COMPRAVENDITA Nota presentata con Modello Unico n. 1213.1/2012 Reparto PI di VARESE in atti dal 27/01/2012
- **2. MICELI Adriana (CF MCLDRN79B47L682E)**
nata a VARESE (VA) il 07/02/1979
📅 dal 25/01/2012
Diritto di: Proprieta' per 1/2 (deriva dall'atto 3)

Visura telematica

Legenda

a) C/6: Stalle, scuderie, rimesse e autorimesse



Catasto terreni

Visura storica per immobile

Situazione degli atti informatizzati dall'impianto meccanografico al 05/11/2025



Immobile di catasto terreni



Causali di aggiornamento ed annotazioni

Informazioni riportate negli atti del catasto al 05/11/2025

Dati identificativi: Comune di **CUASSO AL MONTE (D192) (VA)**

Foglio **9** Particella **11870**

Aree di enti urbani e promiscui - Partita speciale 1

Particelle corrispondenti al catasto fabbricati:

Comune di **CUASSO AL MONTE (D192) (VA)**

Foglio **20** Particella **11870**

Classamento:

Particella con qualità: **ENTE URBANO**

Superficie: **1.142 m²**

Annotazione di immobile: SR

> Dati identificativi

 **dall'impianto al 01/03/1995**

Immobile predecessore

Comune di **CUASSO AL MONTE (D192) (VA)**

Foglio **9** Particella **4962**

Impianto meccanografico del 03/12/1984

 **dal 01/03/1995**

Immobile attuale

Comune di **CUASSO AL MONTE (D192) (VA)**

Foglio **9** Particella **11870**

FRAZIONAMENTO del 01/03/1995 in atti dal 15/07/1999 * (n. 861.2/1995)

Sono stati inoltre variati/soppressi i seguenti immobili:

Comune: **CUASSO AL MONTE (D192) (VA)**

Foglio 9 Particella 11871

Foglio 9 Particella 4962

> Dati di classamento

 **dal 14/12/1969 al 01/03/1995**

Immobile predecessore

Comune di **CUASSO AL MONTE (D192) (VA)**

Foglio **9** Particella **4962**

Redditi: dominicale **Euro 0,98 Lire 1.900**

agrario **Euro 0,24 Lire 456**

DENUNZIA (NEI PASSAGGI PER CAUSA DI MORTE) del 14/12/1969 in atti dal 15/07/1999 (n. 10716.1/1994)

Annotazione di immobile: passaggi intermedi da esaminare



Particella con qualità: **BOSCO ALTO** di classe **01**
Superficie: **760 m²**

Partita: **8361**

📅 dal 01/03/1995 al 09/08/1999

Immobile attuale

Comune di **CUASSO AL MONTE (D192) (VA)**

Foglio **9** Particella **11870**

Redditi: dominicale **Euro 0,75 Lire 1.450**
agrario **Euro 0,18 Lire 348**

Particella con qualità: **BOSCO ALTO** di classe **01**
Superficie: **580 m²**

Partita: **8361**

📅 dal 09/08/1999 al 09/08/1999

Immobile attuale

Comune di **CUASSO AL MONTE (D192) (VA)**

Foglio **9** Particella **11870**

Redditi: dominicale **Euro 0,00**
agrario **Euro 0,00**

Particella con qualità: **ENTE URBANO** Superficie:
580 m²

Aree di enti urbani e promiscui - Partita speciale 1

📅 dal 09/08/1999 al 09/08/1999

Immobile attuale

Comune di **CUASSO AL MONTE (D192) (VA)**

Foglio **9** Particella **11870**

Redditi: dominicale **Euro 0,00**
agrario **Euro 0,00**

Particella con qualità: **ENTE URBANO** Superficie:
1.090 m²

Aree di enti urbani e promiscui - Partita speciale 1

Sono stati inoltre variati/soppressi i seguenti immobili:

Comune: **CUASSO AL MONTE (D192) (VA)**
Foglio 9 Particella 4963

FRAZIONAMENTO del 01/03/1995 in atti dal
15/07/1999 * (n. 861.2/1995)

Sono stati inoltre variati/soppressi i seguenti immobili:

Comune: **CUASSO AL MONTE (D192) (VA)**
Foglio 9 Particella 11871
Foglio 9 Particella 4962

TIPO MAPPALE del 09/08/1999 in atti dal 09/08/1999
(n. 1850.1/1999)

VARIAZIONE GEOMETRICA del 09/08/1999 in atti dal
09/08/1999 (n. 1850.1/1999)

Annotazioni: comprende il fg. 9 n. 12215

Sono stati inoltre variati/soppressi i seguenti immobili:

Comune: **CUASSO AL MONTE (D192) (VA)**
Foglio 9 Particella 12215



📅 dal 09/08/1999

Immobile attuale

Comune di **CUASSO AL MONTE (D192) (VA)**

Foglio **9** Particella **11870**

Redditi: dominicale **Euro 0,00**

agrario **Euro 0,00**

Particella con qualità: **ENTE URBANO** Superficie:
1.142 m²

Aree di enti urbani e promiscui - Partita speciale 1

VARIAZIONE GEOMETRICA del 09/08/1999 in atti dal
09/08/1999 (n. 1850.2/1999)

Annotazioni: migliore precisazione di superficie

> Altre variazioni

📅 dal 06/07/1976 al 17/11/1985

Immobile predecessore

Comune di **CUASSO AL MONTE (D192) (VA)**

Foglio **9** Particella **4962**

DENUNZIA (NEI PASSAGGI PER CAUSA DI MORTE)
del 06/07/1976 in atti dal 15/07/1999 (n. 10717.1/1994)

Annotazione di immobile: passaggi intermedi da
esaminare

**Sono stati inoltre variati/soppressi i seguenti
immobili:**

Comune: **CUASSO AL MONTE (D192) (VA)**

Foglio 9 Particella 4963

📅 dal 17/11/1985 al 31/10/1990

Immobile predecessore

Comune di **CUASSO AL MONTE (D192) (VA)**

Foglio **9** Particella **4962**

DENUNZIA (NEI PASSAGGI PER CAUSA DI MORTE)
del 17/11/1985 in atti dal 15/07/1999 (n. 10718.1/1994)

Annotazione di immobile: passaggi intermedi da
esaminare

**Sono stati inoltre variati/soppressi i seguenti
immobili:**

Comune: **CUASSO AL MONTE (D192) (VA)**

Foglio 9 Particella 4963

📅 dal 31/10/1990 al 13/03/1994

Immobile predecessore

Comune di **CUASSO AL MONTE (D192) (VA)**

Foglio **9** Particella **4962**

DENUNZIA (NEI PASSAGGI PER CAUSA DI MORTE)
del 31/10/1990 in atti dal 15/07/1999 (n. 10719.1/1994)

Annotazione di immobile: passaggi intermedi da
esaminare

**Sono stati inoltre variati/soppressi i seguenti
immobili:**

Comune: **CUASSO AL MONTE (D192) (VA)**

Foglio 9 Particella 4963

📅 dal 13/03/1994 al 01/03/1995

Immobile predecessore

Comune di **CUASSO AL MONTE (D192) (VA)**

Foglio **9** Particella **4962**

DENUNZIA (NEI PASSAGGI PER CAUSA DI MORTE)
del 13/03/1994 in atti dal 15/07/1999 (n. 11269.1/1994)

**Sono stati inoltre variati/soppressi i seguenti
immobili:**

Comune: **CUASSO AL MONTE (D192) (VA)**

Foglio 9 Particella 4963



📅 dal 12/12/1994 al 14/12/1969

Immobile predecessore

Comune di **CUASSO AL MONTE (D192) (VA)**

Foglio **9** Particella **4962**

ISTRUMENTO (ATTO PUBBLICO) del 12/12/1994 in atti dal 05/05/1997 (n. 966.1/1995)

Annotazione di immobile: passaggi intermedi da esaminare

Sono stati inoltre variati/soppressi i seguenti immobili:

Comune: **CUASSO AL MONTE (D192) (VA)**

Foglio *9* Particella *4963*

📅 dal 09/08/1999 al 03/11/2011

Immobile attuale

Comune di **CUASSO AL MONTE (D192) (VA)**

Foglio **9** Particella **11870**

VARIAZIONE D'UFFICIO del 09/08/1999 in atti dal 09/08/1999 (n. 1850.3/1999)

Annotazione di immobile: sr

📅 dal 03/11/2011

Immobile attuale

Comune di **CUASSO AL MONTE (D192) (VA)**

Foglio **9** Particella **11870**

TABELLA DI VARIAZIONE del 03/11/2011 Pratica n. VA0469195 in atti dal 03/11/2011 presentato il 03/11/2011 PER AMPLIAMENTO (n. 469195.1/2011)

Annotazione di immobile: sr

> Storia degli intestati dell'immobile

Dati identificativi: Immobile predecessore - Comune di **CUASSO AL MONTE (D192) (VA)** Foglio **9** Particella **4962**

➤ **1. BELLUCCI Maria ; Fu Roberto**

📅 dall'impianto al 12/12/1994

Diritto di: Usufruttuario parziale (deriva dall'atto 1)

1. Impianto meccanografico del 03/12/1984

➤ **2. ROSSI Iole ; Fu Ambrogio**

📅 dall'impianto al 12/12/1994

Diritto di: Comproprietario (deriva dall'atto 1)

➤ **3. ROSSI Velia ; Fu Ambrogio**

📅 dall'impianto al 12/12/1994

Diritto di: Comproprietario (deriva dall'atto 1)

➤ **1. FRATELLI MINAZZI DI MINAZZI AUGUSTO & C. S.N.C.**

(CF 00252520127)

sede in INDUNO OLONA (VA)

📅 dal 12/12/1994 al 01/03/1995

Diritto di: Proprieta' per 1000/1000 (deriva dall'atto 2)

2. Atto del 12/12/1994 Pubblico ufficiale ZAFFERRI G. Sede VARESE (VA) Repertorio n. 35852 - Voltura n. 966.1/1995 in atti dal 05/05/1997

Dati identificativi: Immobile attuale - Comune di **CUASSO AL MONTE (D192) (VA)** Foglio **9** Particella **11870**

➤ **1. FRATELLI MINAZZI DI MINAZZI AUGUSTO & C. S.N.C.**

(CF 00252520127)

sede in INDUNO OLONA (VA)

3. FRAZIONAMENTO del 01/03/1995 in atti dal 15/07/1999 * (n. 861.2/1995)



 dal 01/03/1995 al 09/08/1999
Diritto di: Proprieta' per 1000/1000 (deriva dall'atto
3)

Visura telematica

