

**Agenzia del Territorio  
CATASTO FABBRICATI  
Ufficio Provinciale di  
Varese**

Dichiarazione protocollo n. VA0094931 del 13/03/2007

Planimetria di u.i.u. in Comune di Malnate

Via Cavaliere Brusa

civ. 34

Identificativi Catastali:

Sezione: MA

Foglio: 7

Particella: 8500

Subalterno: 511

Compilata da:  
Gorla Daniele

Iscritto all'albo:  
Geometri

Prov. Como

N. 2587

Scheda n. 1

Scala 1:200

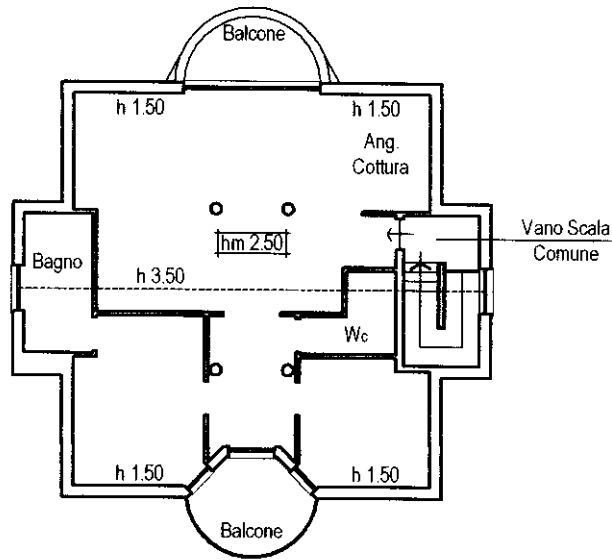

PIANTA PIANO SECONDO

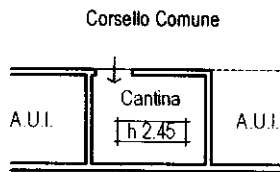

PIANTA PIANO INTERRATO

Ultima planimetria in atti

10-num-01  
Catasto dei Fabbricati - Situazione al 01/07/2024 - Comune di MALNATE(ES63) - < Sez. urbana MA - Foglio 7 - Particella 8500 - Subalterno 511 >  
VIA GIUSEPPE BRUSA n. 34 Piano S1-2