

MOD. APID
7. 02. 0001 007



MINISTERO DELLE FINANZE
DIREZIONE GENERALE DEL CATASTO E DEI SS. IT. EE.
CATASTO EDILIZIO URBANO (RDL 13-4-1938, n. 657)

MOD. BM (CEU)

10HF
250

Planimetria di u.i.u. in Comune di SOREGIO via L. BISSOLATI C.V.

- k cucina
- f soggiorno
- l letto
- s bagno
- a annesso

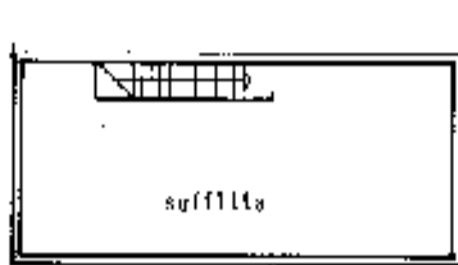

Soffitto
m² = 2,40



Piano secondo
m² = 2,70

area in L.S.
esclusivo

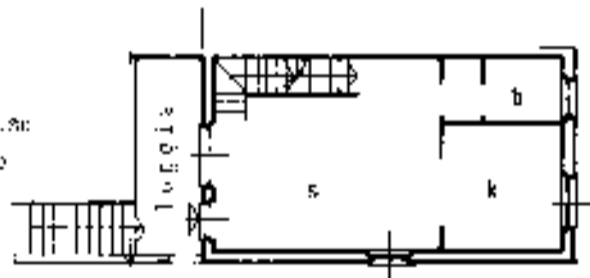

Piano primo
m² = 2,40

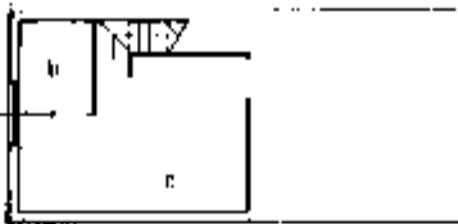

Piano terreno
m² = 2,40

ORIENTAMENTO



SCALA DI 1:200

Som. Catasto/Reg. Edil. Catastro/Reg. Ed. P.

Dichiarazione di N.C.
Denuncia di variazione

Completata dal geodeta capo
Federico de Nicolis
iscritto all'atto nel ALPI F
della provincia di PARMA
data 15/01/2009

RISERVATO ALL'UFFICIO

10/01/2009

15.0