

**Agenzia delle Entrate
CATASTO FABBRICATI
Ufficio Provinciale di
Palermo**

Dichiarazione protocollo n. PA0033690 del 04/03/2020

Planimetria di u.i.u. in Comune di Palermo

Via Tunisi

civ. 25

Identificativi Catastali:

Sezione:
Foglio: 127
Particella: 25
Subalterno: 15

Compilata da:
Virga Salvatore
Iscritto all'albo:
Ingegneri

Prov. Palermo

N. 8577

Scheda n. 1

Scala 1:200

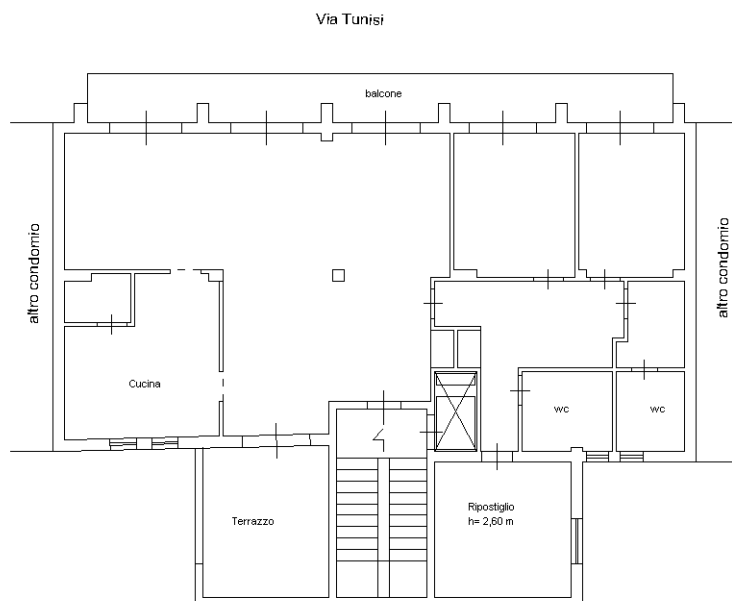

PIANTA PIANO 6°
h= 3,20 m



Ultima planimetria in atti