



Angolo Nord-Est dell'abitazione in oggetto, da via XI Febbraio



Prospetto Sud dell'abitazione in oggetto, dal cortile interno



Prospettiva Sud dell'abitazione, vista da altra angolazione, e cancello carraio di ingresso



Vista Sud dell'accessorio esterno che contiene le cantine



Vista Est dell'accessorio esterno che contiene le cantine



Vista generale dell'accessorio esterno che contiene cantine e box



Sala pranzo dell'abitazione



Cucina dell'abitazione



Un bagno

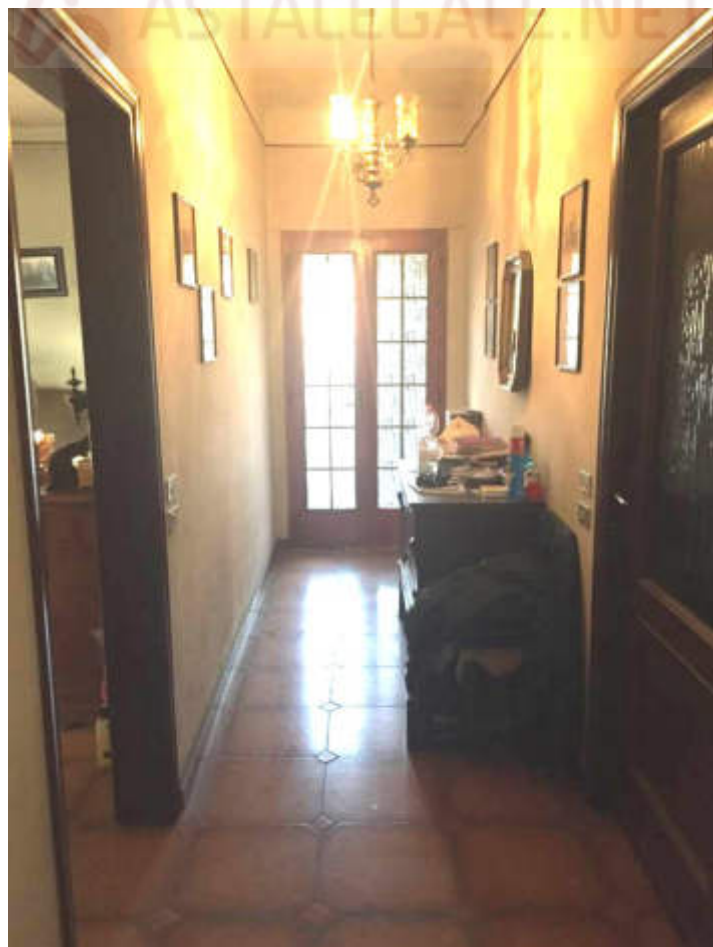

Disimpegno al piano terra



Sala/soggiorno

 ASTALEGALE.NET



Una camera



Scala di accesso al piano primo

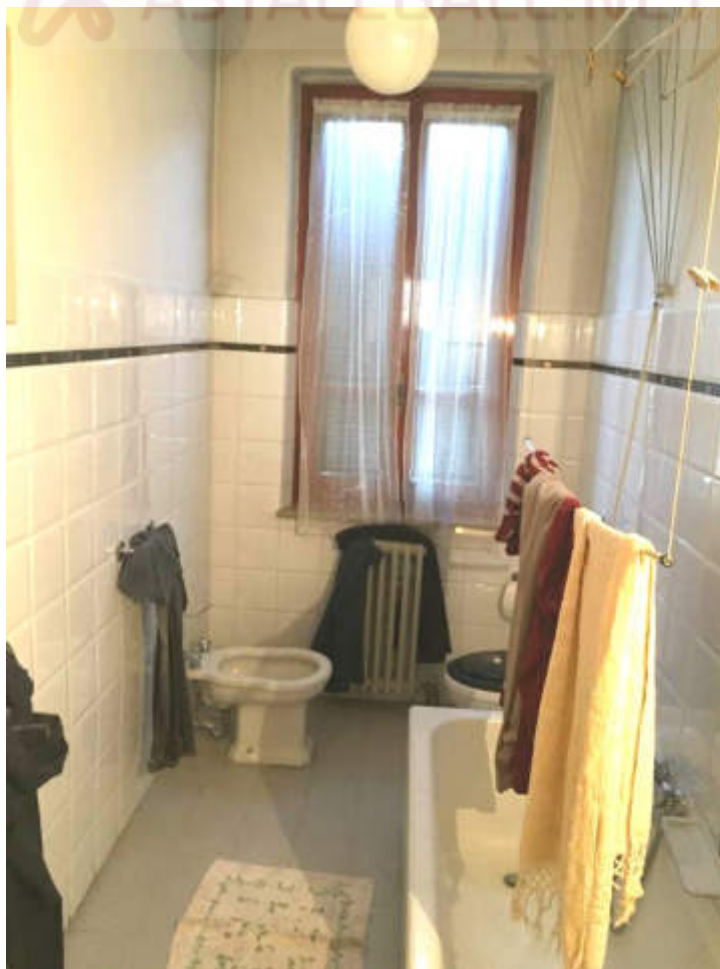

Bagno al piano primo



Una camera

 ASTALEGALE.NET



Altra camera



Altra vista della scala



Disimpegno al piano primo



Presenza di infiltrazione d'acqua al soffitto di una stanza del piano primo: tale infiltrazione d'acqua è datata e ha provocato il deterioramento dell'intonaco di una parte del soffitto e della muratura. Il tetto è poi stato completamente rifatto con la manutenzione straordinaria del 2006 e attualmente non sussiste più il pericolo di ulteriori infiltrazioni.