

Agenzia delle Entrate
CATASTO FABBRICATI
Ufficio Provinciale di
Torino

Dichiarazione protocollo n. _____ del _____

Comune di Viu'

Frazione Col San Giovanni

civ. 5

Identificativi Catastali:

Sezione: CSG

Foglio: 8

Particella: 60

Subalterno: 4

Compilata da:
Biava Roberto

Iscritto all'albo:
Geometri

Prov. Torino

N. 8312

Planimetria

Scheda n. 1

Scala 1:200

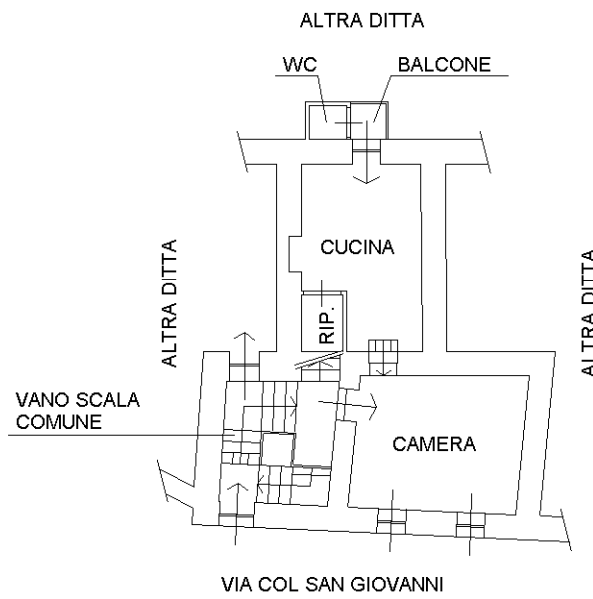

PIANO PRIMO

Hm=2.27

