

**Agenzia del Territorio  
CATASTO FABBRICATI  
Ufficio Provinciale di  
Milano**

Dichiarazione protocollo n. MI0791532 del 02/10/2008

Planimetria di u.i.u. in Comune di San Donato Milanese

Via John Fitzgerald Kennedy

civ. 36

Identificativi Catastali:

Sezione:

Foglio: 3

Particella: 184

Subalterno: 713

Compilata da:

Garbetta Giuseppe

Iscritto all'albo:

Geometri

Prov. Milano

N. 10568

Scheda n. 1

Scala 1:200

**PIANO TERZO**

h:3.00

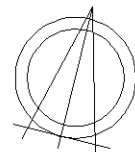
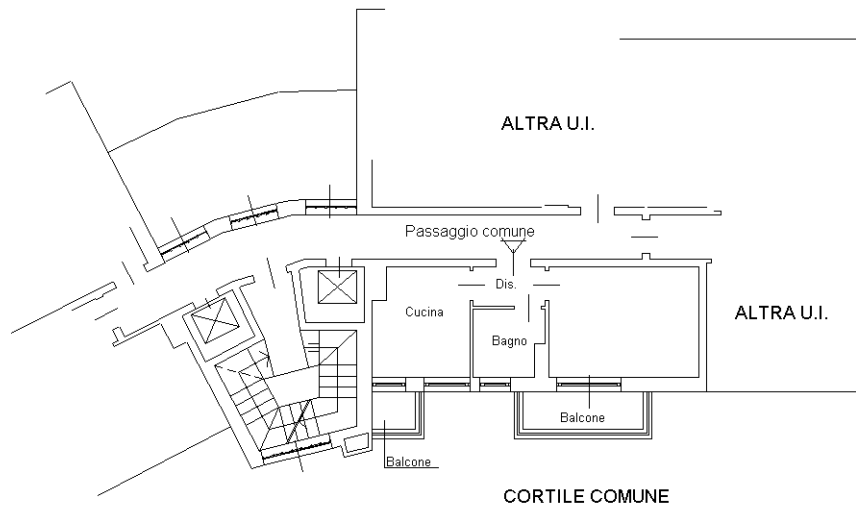

Ultima planimetria in atti