

Comune di Castelsardo  
Provincia di Sassari

OGGETTO: **Realizzazione n. 4 abitazioni, piano particolareggiato Malafama**

COMMITTENTE: Immobiliare due Mari srl

PROGETTISTA: geom. Santoni Gianluca

TAVOLA

**2**

ELABORATO

**Opere in progetto: piante,  
prospetti,sezioni.**

scala

protocollo

revisione

1

data

12/02/2024

Geom. Santoni Gianluca  
Castelsardo (SS) - Via Sardegna n. 8  
Tel: 366 3748470  
e-mail: geomsantonigianluca@hotmail.it  
pec: gianluca.santoni@geopec.it



### PIANO TERRA

Scala 1:100

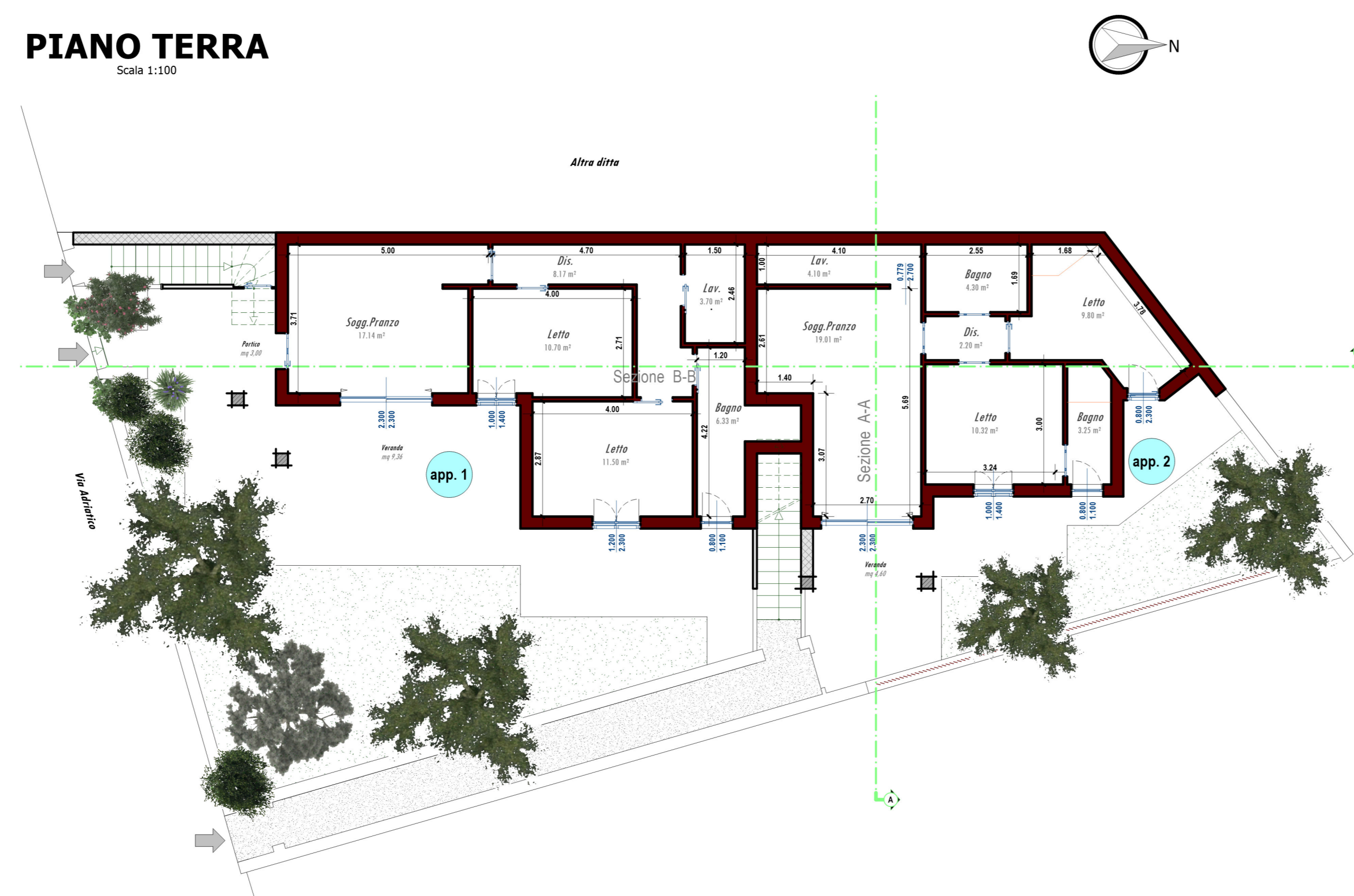

### PIANTA COPERTURA

Scala 1:100

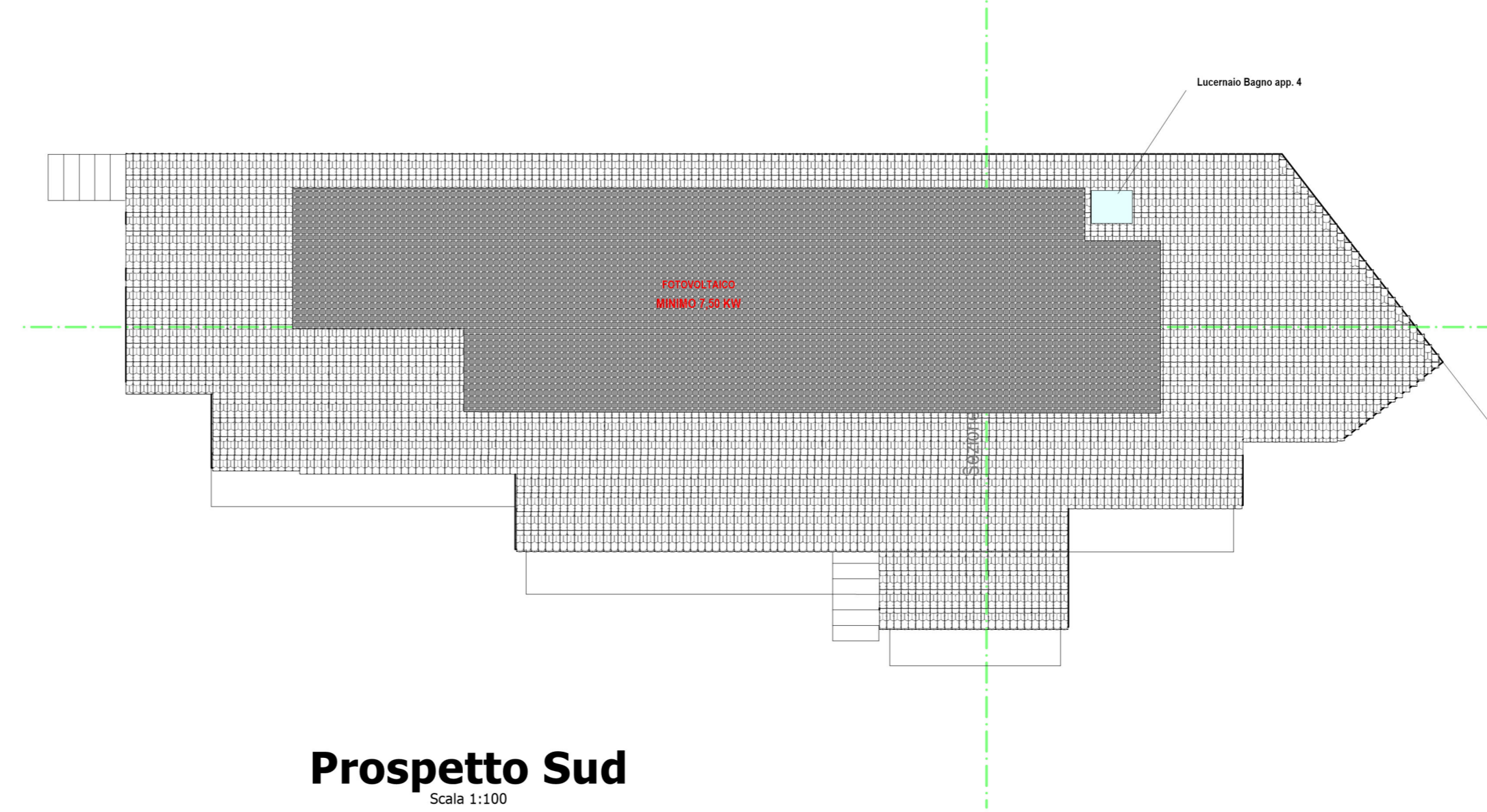

### Prospetto Nord

Scala 1:100



### Prospetto Ovest

Scala 1:100



### Prospetto Sud

Scala 1:100

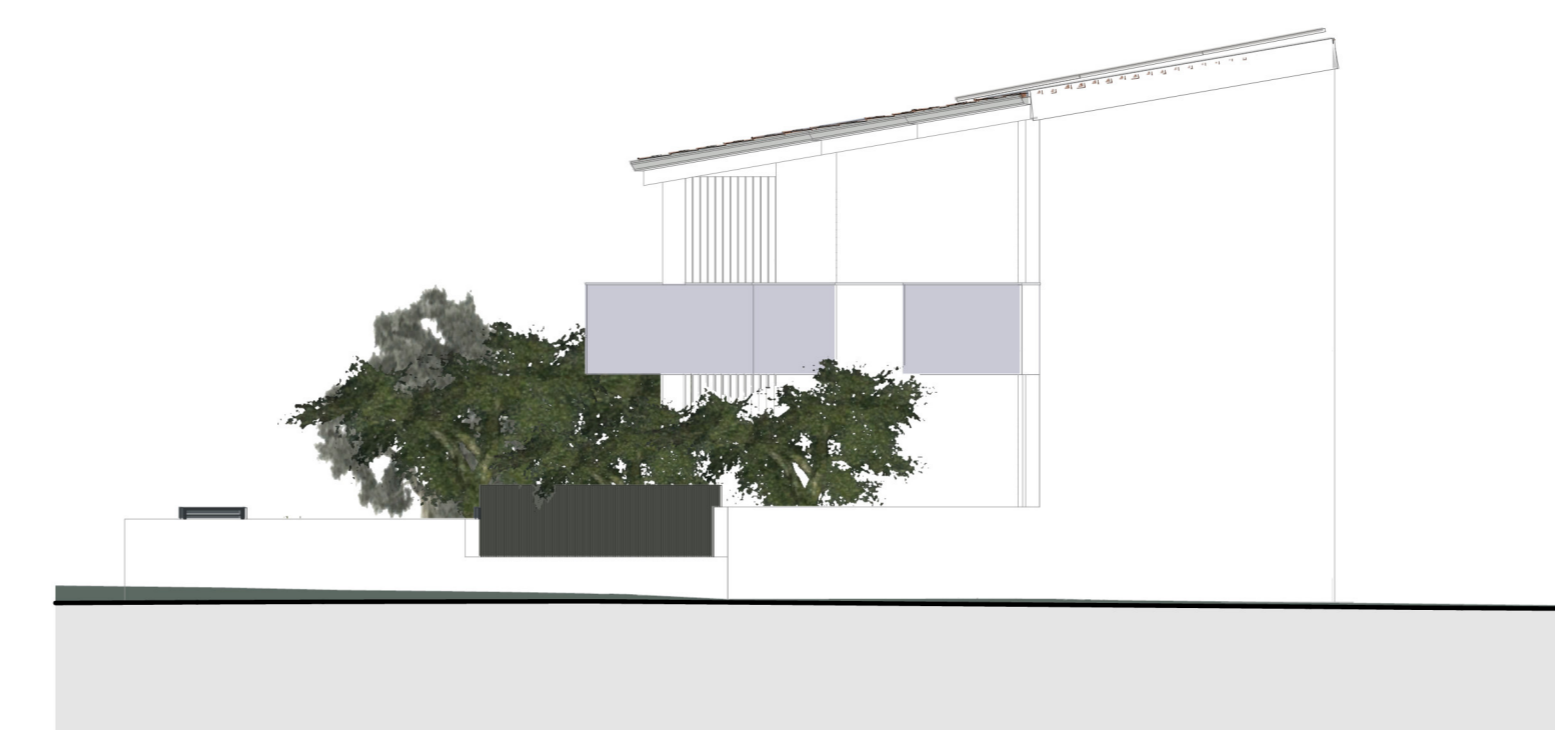

### PIANO PRIMO

Scala 1:100

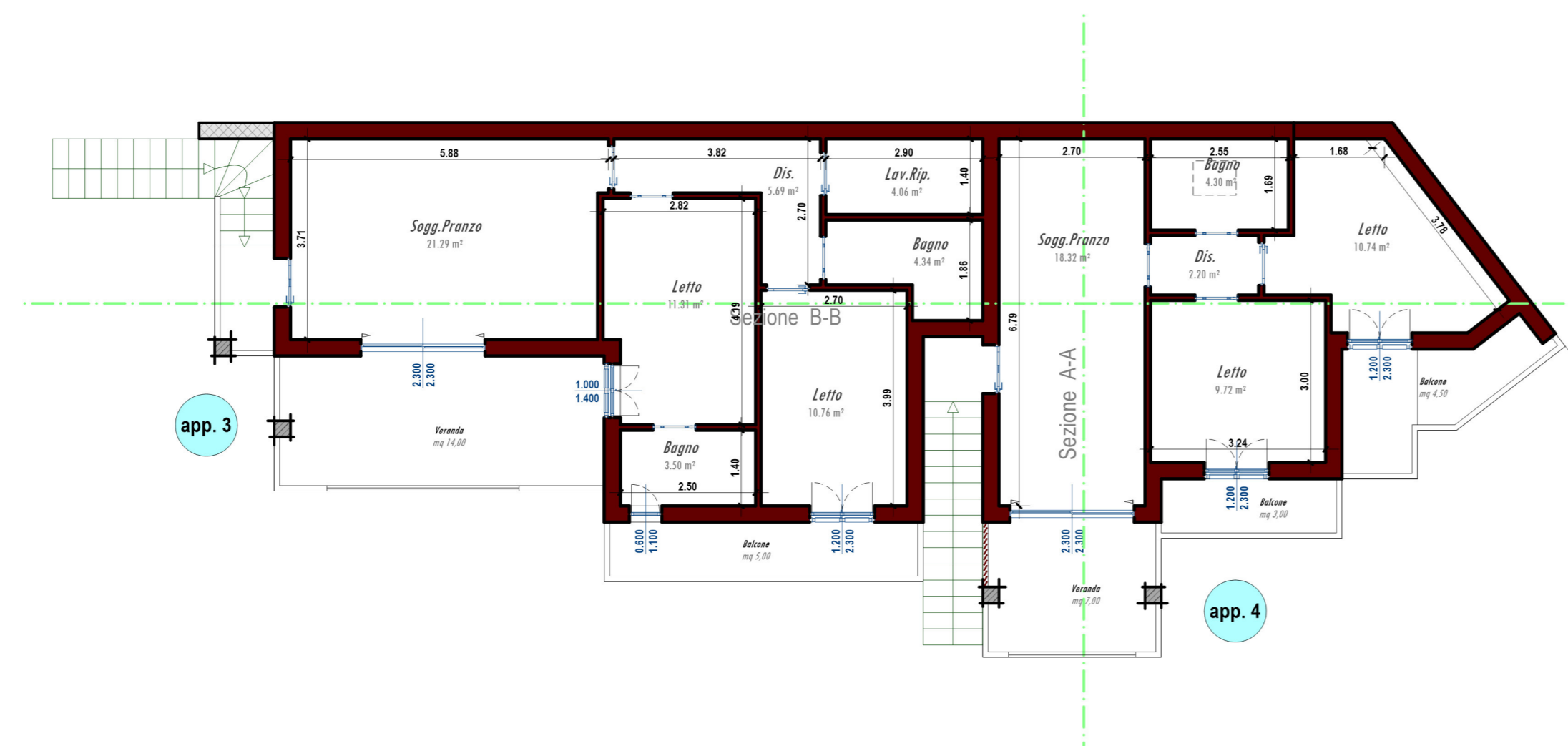

### Sezione A-A

Scala 1:100

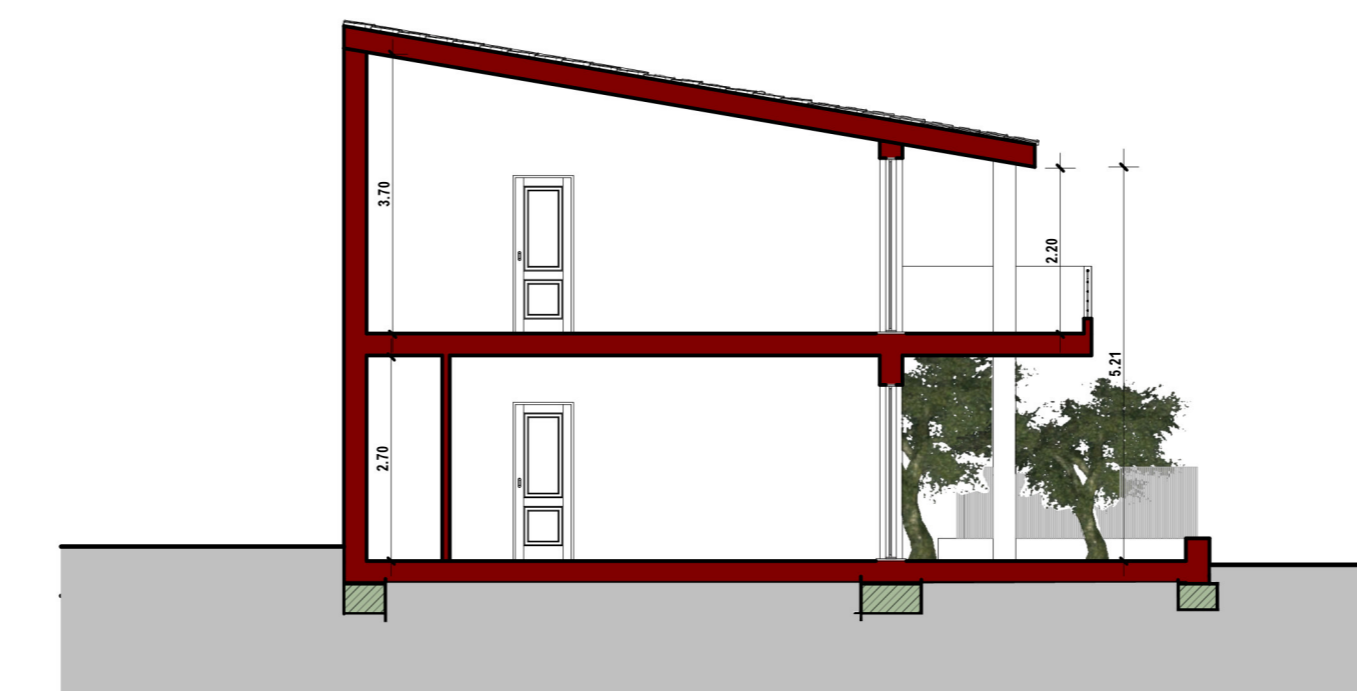

### Sezione B-B

Scala 1:100

