

**Agenzia delle Entrate**  
**CATASTO FABBRICATI**  
Ufficio provinciale di  
Torino

Dichiarazione protocollo n. TO0160135 del 13/04/2015  
Planimetria di u.i.u. in Comune di Rivoli  
Via Giuseppe Mazzini

civ. 24

Identificativi Catastali:  
Sezione: 35  
Foglio: 204  
Particella: 204  
Subalterno: 126

Compilata da:  
De Nuzzo Walter  
Iscritto all'albo:  
Geometri  
Prov. Torino  
N. 06301

Scala 1: 200

Scheda

Ultima planimetria in atti

Data: 27/10/2024 - n. T12706 - Richiedente: LPLDRD96B03L219F  
Totale schede: 1 - Formato di acquisizione: A3(297x420) - Formato stampa richiesto: A4(210x297)

### PIANTA PIANO TERRA (1 FUORI TERRA) H=2.70

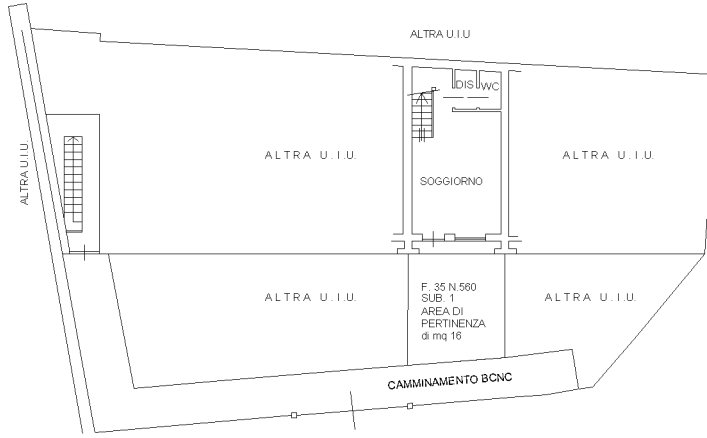

### PIANTA PIANO PRIMO (2 FUORI TERRA) H=2.70

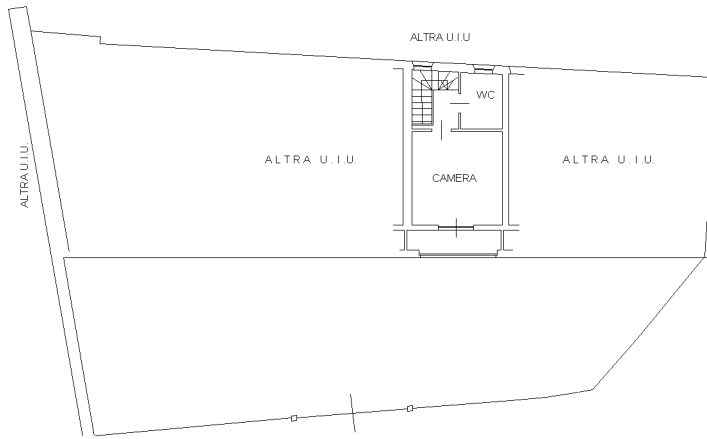

### PIANTA PIANO INTERRATO H=3.10

