



MINISTERO DELLE FINANZE

Mod. B (Nuovo Catasto Edilizio Urbano)

DIREZIONE GENERALE DEL CATASTO E DEI SERVIZI TECNICI ERARIALI

NUOVO CATASTO EDILIZIO URBANO

(R. DECRETO-LEGGE 11 APRILE 1939, N. 452)

Planimetria dell'immobile situato nel Comune di **S STINO DI LIVENZA** Via **MASUT**

PIANO TERRA H=2,30

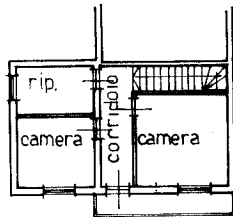
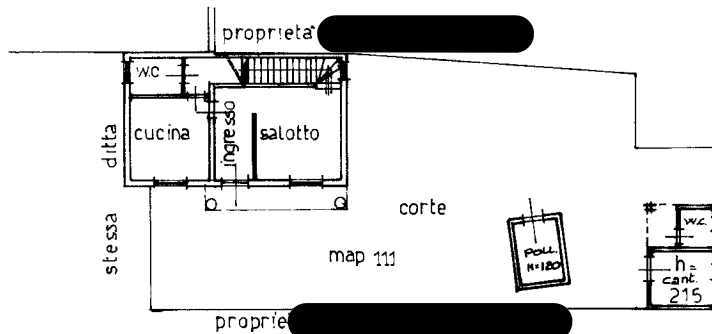

PIANO PRIMO H=2,40

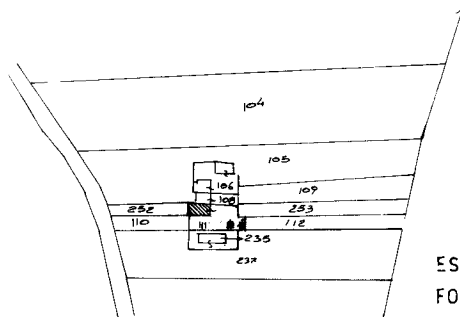

ESTRATTO 1:2000
FOGLIO 12 MAP. 111

ORIENTAMENTO



SCALA DI 1: 200

DERIVA PER AMPLIAMENTO E RISTRUTTURAZIONE INSERIMENTO NUOVI ACCESSORI DEL F.6.12 MAPP. 108 (111/1)
SI CONFERMA IL MAPP. 108/11/1 DEL F.6.18

SPAZIO RISERVATO PER LE ANNOTAZIONI D'UFFICIO

DATA

PROT. N.º

2190

FOGLIO 12 MAPP. 108
111/1

Compilata dal GEOMETRA

(Titolo, nome e cognome del tecnico)

Iscritto all'Albo de GEOMETRI

della Provincia di VENEZIA

DATA 27-11-1985

Firma: [Signature]

ELIOGRAFIA 4S - Treviso

Ultima planimetria in atti