

**Agenzia del Territorio
CATASTO FABBRICATI
Ufficio Provinciale di
Varese**

Dichiarazione protocollo n. VA0280016 del 28/11/2012

Planimetria di u.i.u. in Comune di Castelveccana

Via Guglielmo Marconi

civ. 15

Identificativi Catastali:

Sezione: CA

Foglio: 2

Particella: 4384

Subalterno: 502

Compilata da:
Gobbato Paolo

Iscritto all'albo:
Geometri

Prov. Varese

N. 01901

Scheda n. 1

Scala 1:200

PIANO PRIMO H 280



PIANO SECONDO SOTTOTETTO HM 190

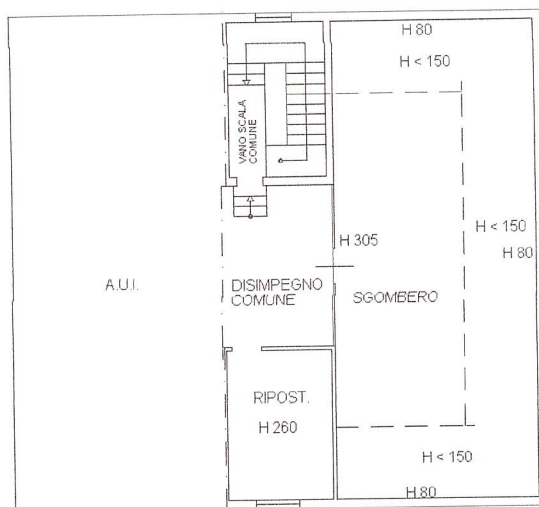

SCALA 1:200

Ultima planimetria in A.U.I.

Data: 29/10/2024 - n. T338215 - Richiedente: RRD TLL53M20A9731

Totale schede: 1 - Formato di acquisizione: A4(210x297) - Formato stampa richiesto: A4(210x297)

MAPP.355 - MAPP.4545 - MAPP.4361

Catasto dei Fabbricati - Situazione al 29/10/2024 - Comune di CASTELVECCANA(C181) - < Sez. urbana CA - Foglio 2 - Particella 4384 - Subalterno 502 ->
Firmato Da: TULLIO BERNARDI - ARUBA S.p.A. - Qualificato



MODULARIO
F. rig. rend. 496



MINISTERO DELLE FINANZE
DIREZIONE GENERALE DEL CATASTO E DEI SS.TT.EE.
CATASTO EDILIZIO URBANO (RDL 13-4-1939, n. 652)

MOD. AN (CEU)

LIRE
400

Planimetria di u.i.u. in Comune di CASTELVECCANA via Marconi civ. 15

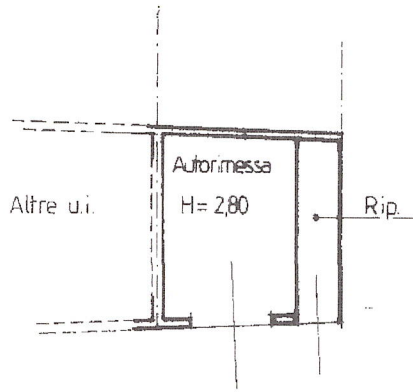

-PIANO TERRENO-

Estratto dalla mappa C.T.
del Comune di CASTELVECCANA
Sez. CA F.2 sc.1:2000

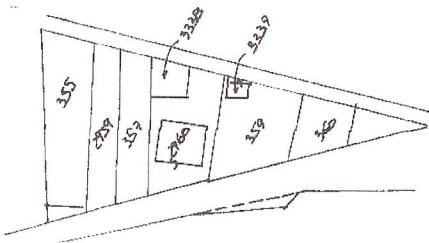

ORIENTAMENTO

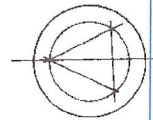

SCALA DI 1:2000

Barisonzi Carlo

mapa 01
Catasto dei Fabbricati - Situazione al 29/10/2024 - Comune di CASTELVECCANA(C181) - < Sez. urbana CA - Foglio 2 - Particella 4385 - Subalterno 3 >
Firmato Dal (CUI) **BARISONZI CARLO** ARUBARUBC I EU QUALIFIED CERTIFICATES CA G1 Serial#: 5c782439623a41c5a5d71316f021b510

Dichiarazione di N.C.
Ultima variazione in aumento
Ultima variazione in diminuzione
Data presentazione catastale: 07/12/1993
Data: 29/10/2024
n. 3263 sub A >

Compilata da: Geometra
BARISONZI Carlo
data Nov. 93 Firma Barisonzi Carlo

RESERVATO ALL'UFFICIO
[Signature]

