

LATO VIA GIACCHETTI



[www.astegiudiziarie.it](http://www.astegiudiziarie.it)

Pubblicazione ufficiale ad esclusivo uso personale - è vietata ogni  
ripubblicazione o riproduzione a scopo commerciale - Aut. Min. Giustizia PDG 210109

MINISTERO DELL'INTERNO



MINISTERO DELL'INTERNO

DIPARTIMENTO DEL TERRITORIO

**CATASTO EDILIZIO URBANO** (RDL 13/4/1939, n. 862)

RF  
200

Planimetria di u.i.u. in Comune di PRATO via FRATELLI GIACCHETTI n. 25

N.UT. 25

ASTE GIUDIZIARIE

PIANO BESTO H.270

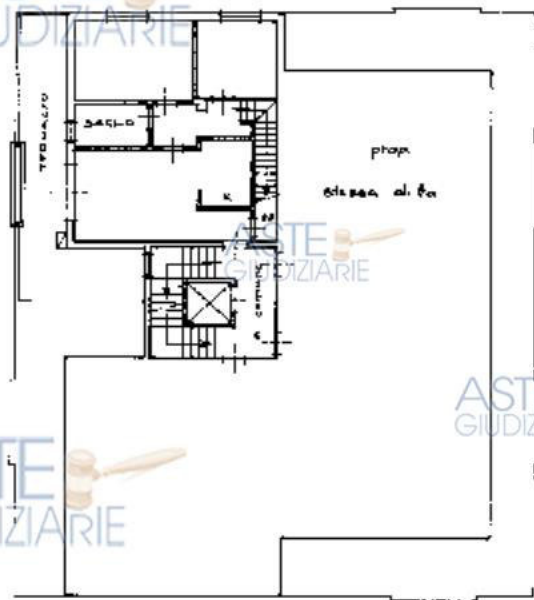

ASTE GIUDIZIARIE

ASTE GIUDIZIARIE

ASTE GIUDIZIARIE

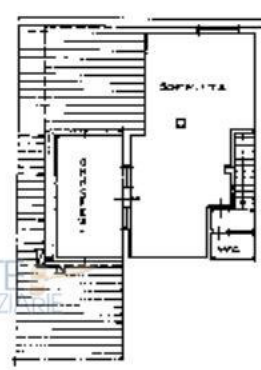

PIANO SOTTOTETTO  
M. MEDIA 200

prop. stessa al. 6a

ORIENTAMENTO



SCAL A D. 1:200

Ultima planimetria in atti

Denuncia di variazione

Comparto del GEOM. FAGGI MAURO

Incarico n. 100 del 13/01/2025

ESIBIZIONE AL TRIBUNALE



Foglio 01  
 Catasto del Tribunale - Situazione al 13/01/2025 - Comune di PRATO(G999) - < Foglio 62 - Particella 1046 - Subalterno 28 >  
 VIA FRATELLI GIACCHETTI n. 25 Interno 25 Piano 6



MOD. 114-PIU  
L. 01/497



MINISTERO DELLE FINANZE

DIPARTIMENTO DEL TERRITORIO

**CATASTO EDILIZIO URBANO** (RD.L. 13-4-1939, n. 662)

R.  
200

Planimetria di cui, in Comune di PRATO

VIA FRATELLI GIACCHETTI

civ. 27

ASTE GIUDIZIARIE

PIANO SEMINTERRATO H 2,50

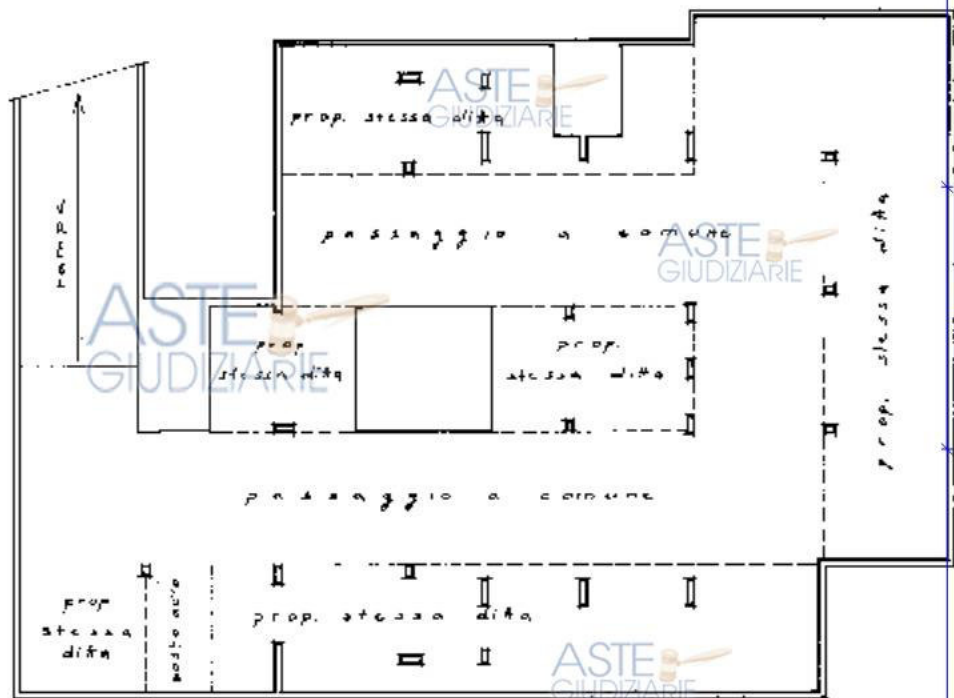

ASTE GIUDIZIARIE

ORIENTAMENTO



SCALA DI 1:200

D. P. A. 17/01/2001 - Data: 13/01/2025 - n. T245500 - Richiedente: LGGLS73H14Z600H

Denominazione di variazione

Ultima planimetria in atti

Formulario di acquisizione

Completata da: **GEOM. FAGGI MAURO**

Aut. Min. Giustizia P.D.G. 21/07/09



RISERVATO ALL'UFFICIO

Catasto del Comune di PRATO (G999) - Foglio 62 - Particella 1046 - Subalterno 50 - VIA FRATELLI GIACCHETTI n. 27 - PRATO