

TABELLA DI VERIFICA RAI e SUPERFICI

Locale	Superfici SR	SNR	L	H	Area Finestrata	Sup. Fin.	RAI max	RAI min
<b>UA1</b>								
BOX Auto	25,00	-	-	-	-	-	-	-
Ingresso	5,00	-	-	-	-	-	-	-
Soggiorno	18,80	2,30	2,30	0,60	3,91	0,21	>	0,125
Cucina	12,60	2,70	2,30	0,60	4,59	0,36	>	0,125
Antibagno	2,00	-	-	-	-	-	-	-
Bagno	3,10	0,60	1,00	0,00	0,6	0,19	>	0,125
Scale	4,40	-	-	-	-	-	-	-
Corridoio	5,10	-	-	-	-	-	-	-
Bagno	5,10	0,75	2,30	0,60	1,275	0,25	>	0,125
Camera Singola 1	9,50	1,40	2,30	0,60	2,38	0,25	>	0,125
Camera Matrimoniale	14,00	2,30	2,30	0,60	3,91	0,28	>	0,125
Camera Singola 2	9,00	0,90	2,30	0,60	1,53	0,17	>	0,125
Balcone 1	6,50	-	-	-	-	-	-	-
Balcone 2	6,70	-	-	-	-	-	-	-
<b>UA2</b>								
BOX Auto	25,00	-	-	-	-	-	-	-
Ingresso	5,00	-	-	-	-	-	-	-
Soggiorno	18,80	2,30	2,30	0,60	3,91	0,21	>	0,125
Cucina	12,60	2,70	2,30	0,60	4,59	0,36	>	0,125
Antibagno	2,00	-	-	-	-	-	-	-
Bagno	3,10	0,60	1,00	0,00	0,6	0,19	>	0,125
Scale	4,40	-	-	-	-	-	-	-
Corridoio	7,05	-	-	-	-	-	-	-
Bagno	5,10	0,75	2,30	0,60	1,275	0,25	>	0,125
Camera Singola 1	9,50	1,40	2,30	0,60	2,38	0,25	>	0,125
Camera Matrimoniale	14,00	2,30	2,30	0,60	3,91	0,28	>	0,125
Camera Singola 2	9,00	0,90	2,30	0,60	1,53	0,17	>	0,125
Studio	20,00	4,40	2,30	0,60	7,48	0,37	>	0,125
Terrazzo	5,50	-	-	-	-	-	-	-
Balcone 1	6,50	-	-	-	-	-	-	-
Balcone 2	6,70	-	-	-	-	-	-	-
<b>UA3</b>								
BOX Auto	25,00	-	-	-	-	-	-	-
Ingresso	5,00	-	-	-	-	-	-	-
Soggiorno	18,80	2,30	2,30	0,60	3,91	0,21	>	0,125
Cucina	12,60	2,70	2,30	0,60	4,59	0,36	>	0,125
Antibagno	2,00	-	-	-	-	-	-	-
Bagno	3,10	0,60	1,00	0,00	0,6	0,19	>	0,125
Scale	4,40	-	-	-	-	-	-	-
Corridoio	5,10	-	-	-	-	-	-	-
Bagno	5,10	0,75	2,30	0,60	1,275	0,25	>	0,125
Camera Singola 1	9,50	1,40	2,30	0,60	2,38	0,25	>	0,125
Camera Matrimoniale	14,00	2,30	2,30	0,60	3,91	0,28	>	0,125
Camera Singola 2	9,00	0,90	2,30	0,60	1,53	0,17	>	0,125
Studio	20,00	4,40	2,30	0,60	7,48	0,37	>	0,125
Terrazzo	5,50	-	-	-	-	-	-	-
Balcone 1	6,50	-	-	-	-	-	-	-
Balcone 2	6,70	-	-	-	-	-	-	-

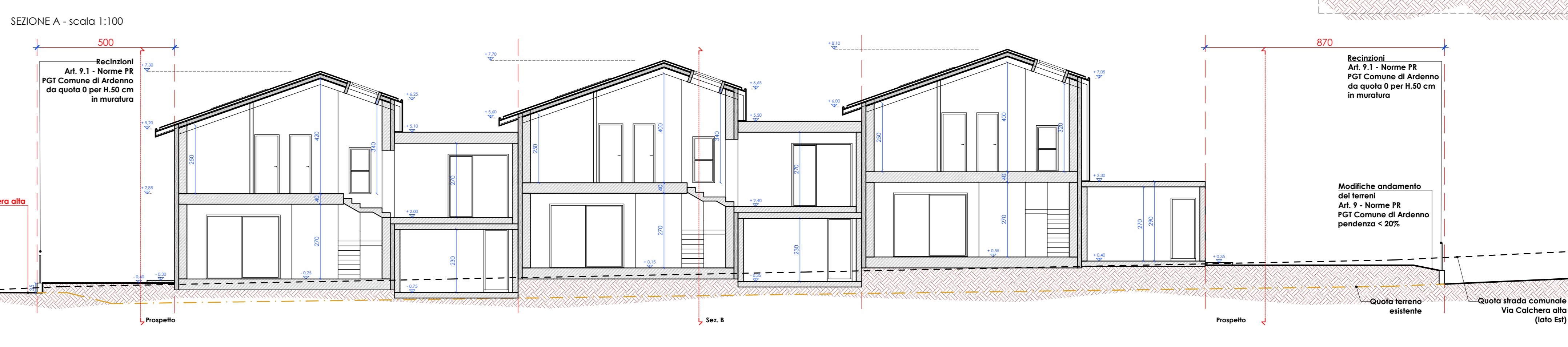
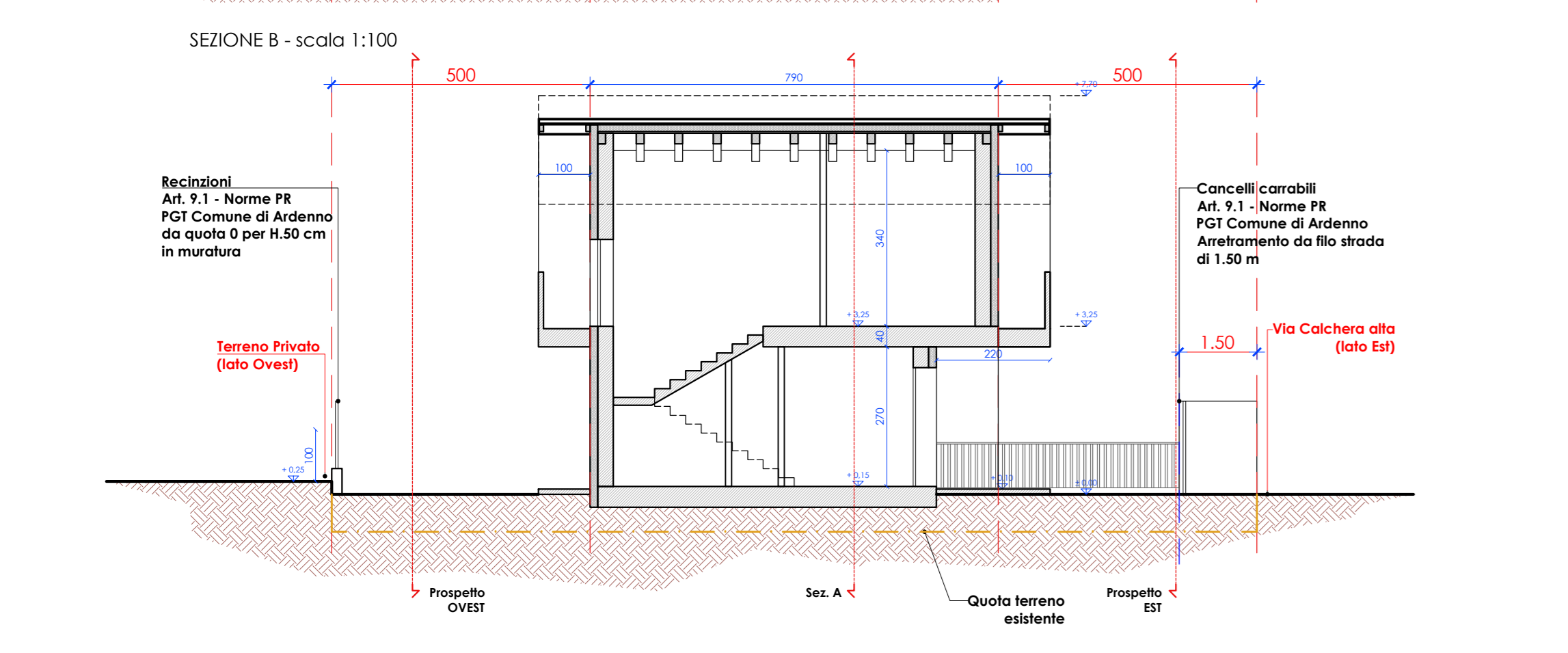
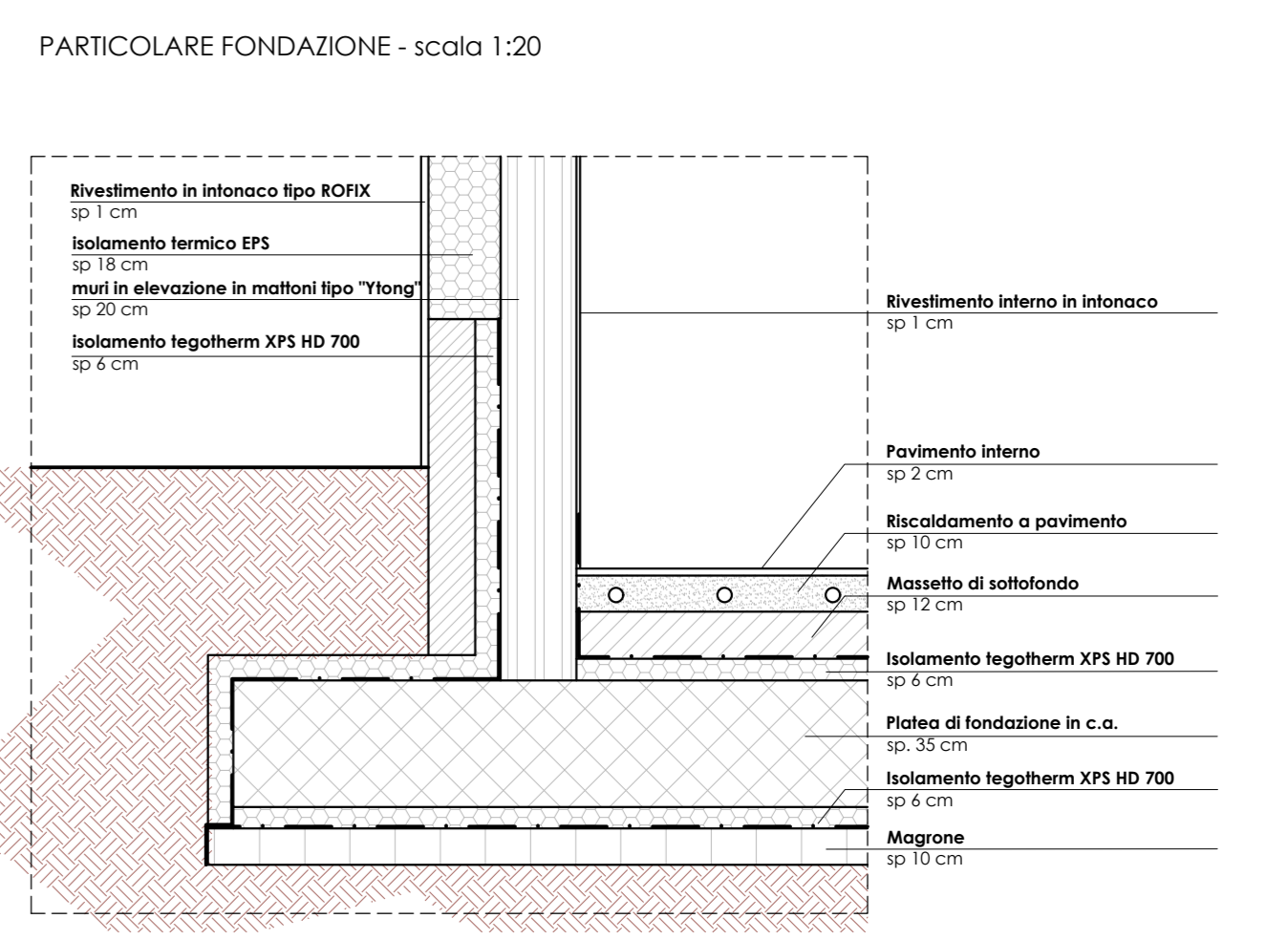
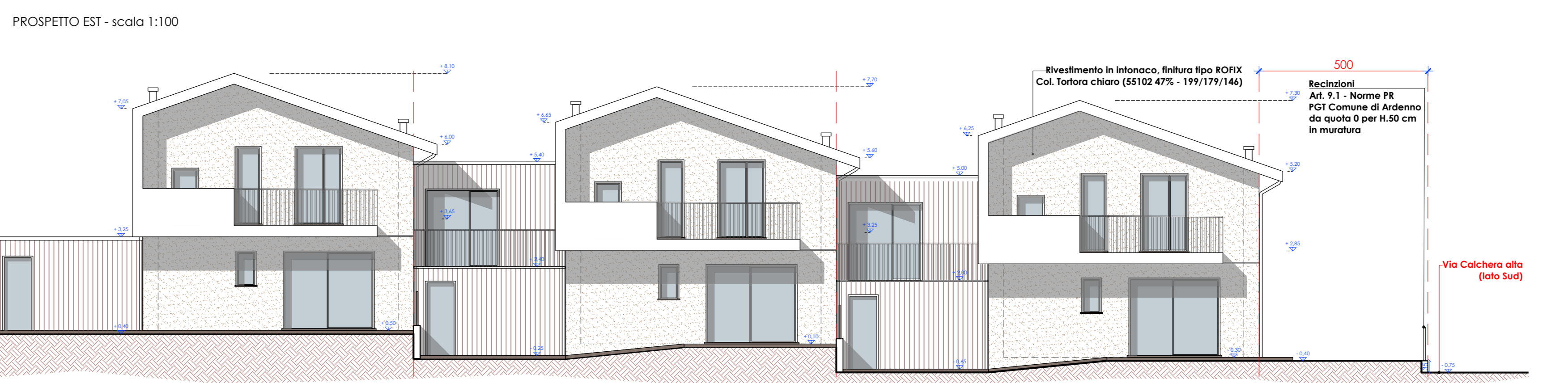
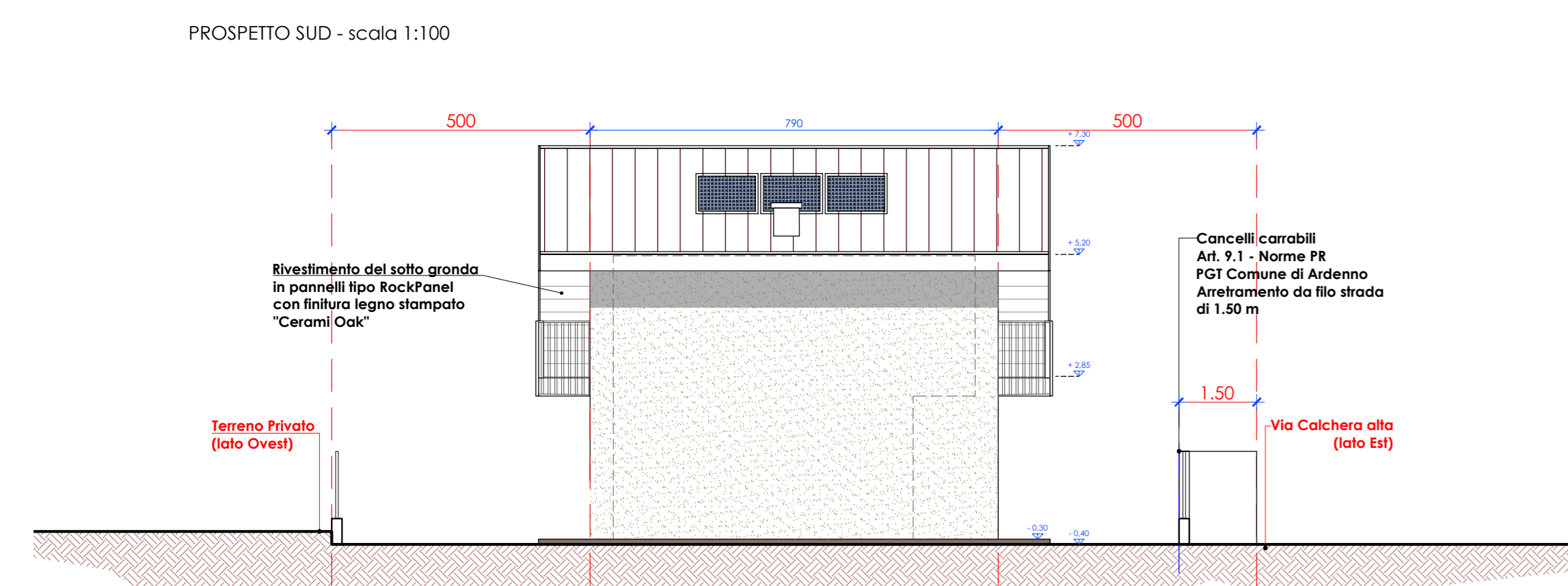
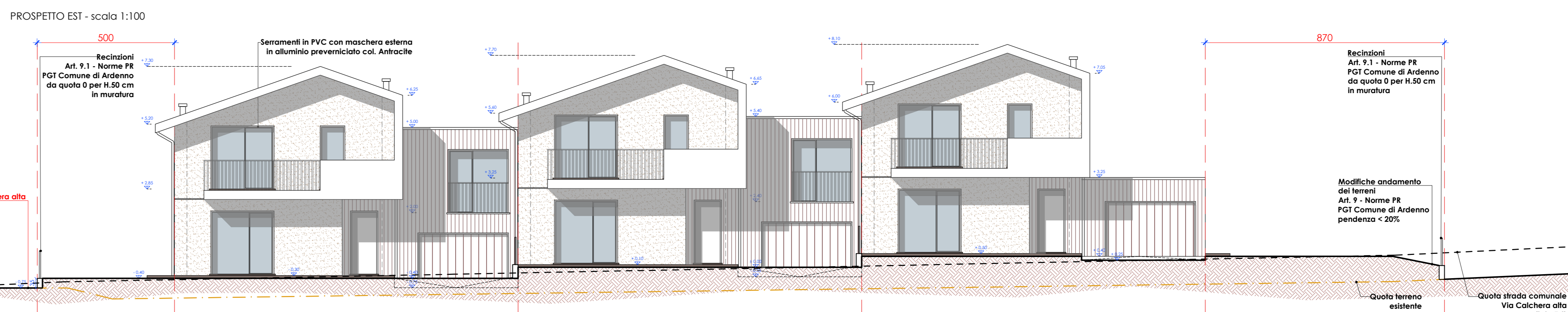
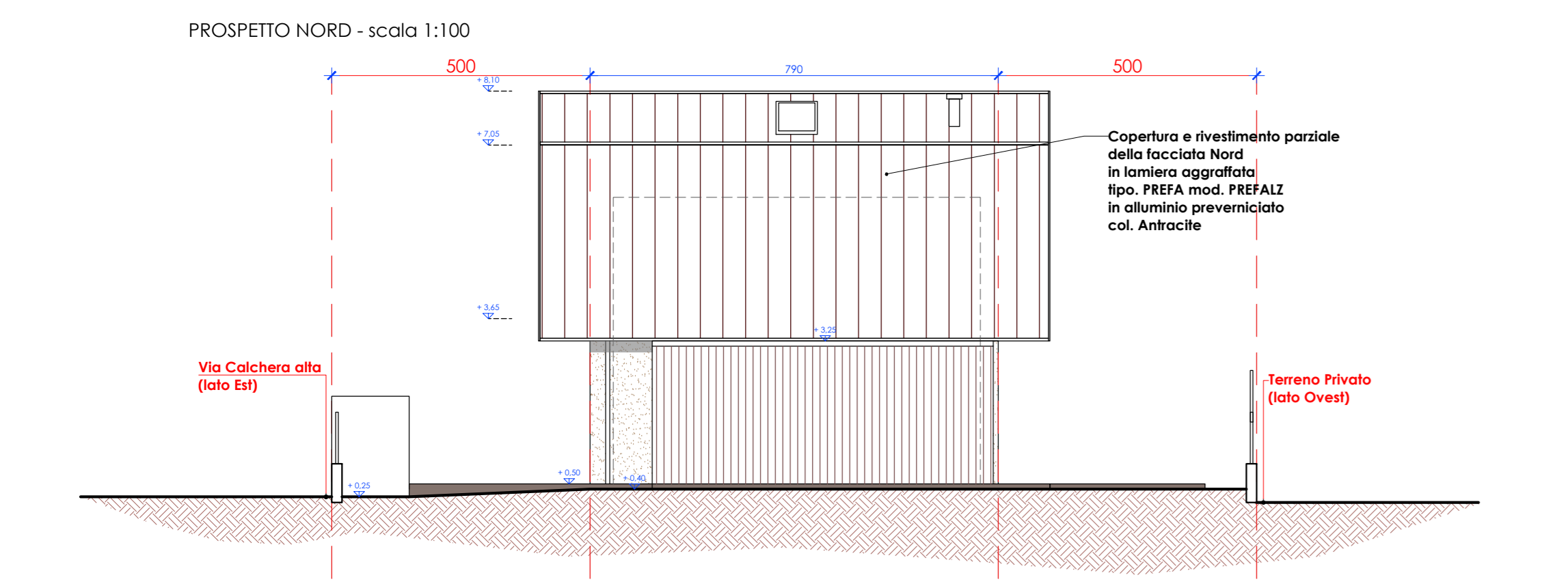

**altro/studio**  
Marbegno\_SO, Forestale 12  
Tel. / Fax 0342-660237  
www.altrostudioarchitettili.com  
info@altrostudioarch.com

Progettato da:  
Arch. Steven Muffati  
Ordine Architetti Provincia di Sondrio n° 265

Completato da:  
Sig. Aileardo Molga

Progetto:  
Nuovo fabbricato residenziale  
in Via Calchera Alta  
Comune di Ardenna (SO)

Fig.31  
Mapp. 538/1497/1498/1499/1500/1501/1502

Tavolo:  
Planimetrie edifici, Prospetti e Sezioni,  
Verifica superfici e RAI

Cad. Comm.  
2023.145  
Data:  
Giugno 2024  
Scala:  
1:100  
Rev.1:  
Rev.2:  
Rev.3:  
Rev.4:  
Rev.5:

messimo  
stefano  
steven  
muffati  
corrado  
seveiti

**D.03**

Lei (dott. ing. arch. S. Muffati) è stata incaricata di questo progetto e ha redatto, sotto la propria responsabilità, tutti i documenti di progettazione e di esecuzione del progetto. Il presente documento è riservato ai soli destinatari del progetto. È vietata espressamente la ristampa o l'uso non autorizzato senza permesso scritto dall'architetto.