

MODULARIO  
F. ng. rend. 487



MINISTERO DELLE FINANZE  
DIREZIONE GENERALE DEL CATASTO E DEI SS.TT.EE.  
**CATASTO EDILIZIO URBANO** (RDL 13-4-1939, n. 652)

MOD. BN (CEU)

LIRE  
500

Planimetria di u.i.u. in Comune di CARDANO AL CAMPO via GRAMSCI civ. ....

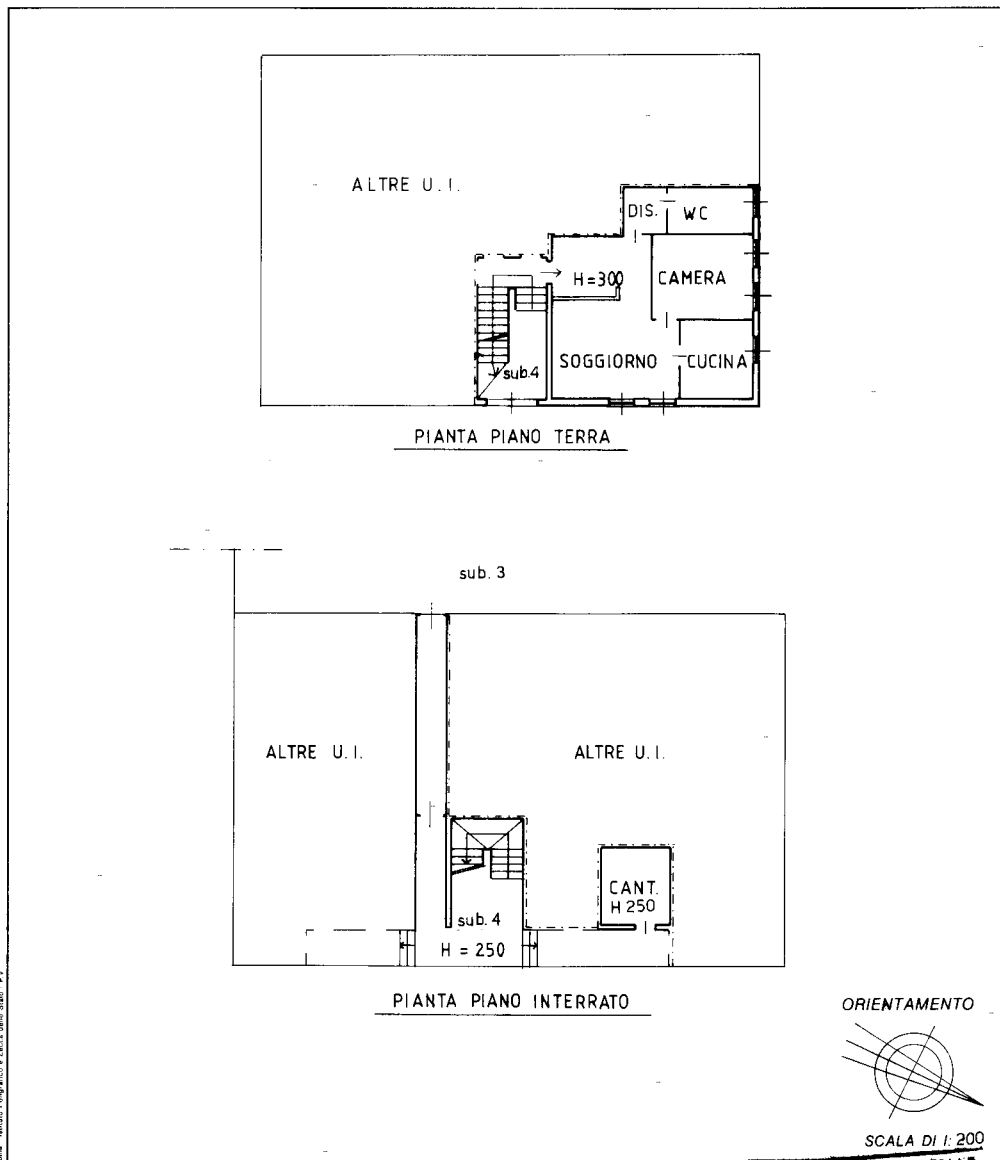

Piano: Istituto Nazionale di Studi e Rilievi - Roma - 1974

Dichiarazione di N.C.   
Denuncia di variazione

Identificativi catastali  
F. 5  
n. 1832 sub. 12

Compilata dal GEOM. DE RISI ANTONIO  
(Titolo, cognome e nome)

Iscritto all'albo dei GEOMETRI  
della provincia di VARESE 1134  
data ..... Firma *[Signature]*

**FIGLIO FIGLIO URBANO**  
**VARESE**  
**21 GIU. 1995**  
**A20039**

Catasto dei Fabbricati - Situazione al 18/02/2026 - Comune di CARDANO AL CAMPO(B754) - < Foglio 8 - Particella 1832 - Subalerno 12 >  
VIA ANTONIO GRAMSCI n. 101 Piano S1 - T

Ultima planimetria in atti