

**Agenzia del Territorio
CATASTO FABBRICATI**
Ufficio provinciale di
Reggio Emilia

Dichiarazione protocollo n. RE0111907 del 17/06/2008
Planimetria di u.i.u. in Comune di Cadelbosco Di Sopra
Via I Maggio civ. 14/5

Identificativi Catastali:
Sezione:
Foglio: 46
Particella: 528
Subalterno: 13

Compilata da:
Guidetti Andrea
Iscritto all'albo:
Geometri
Prov. Reggio Emilia M. 1503

Scheda 1 Scala 1: 200

Ultima planimetria in atti

Data: 02/04/2025 - n. T391167 - Richiedente: NRNGPP58E19F960K
Totale schede: 1 - Formato di acquisizione: A3(297x420) - Formato stampa richiesto: A4(210x297)

PIANO INTERRATO H=2.50 mt

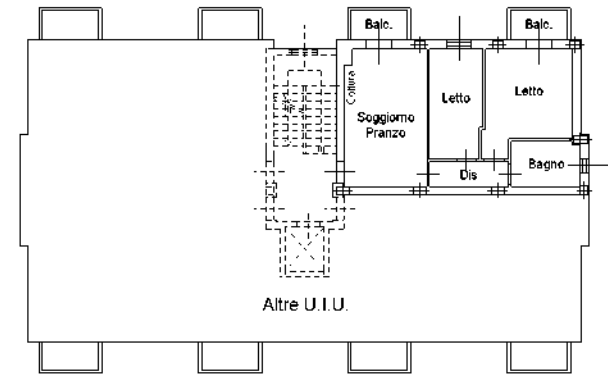
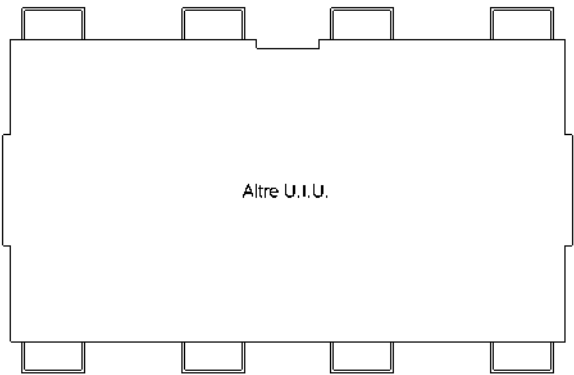
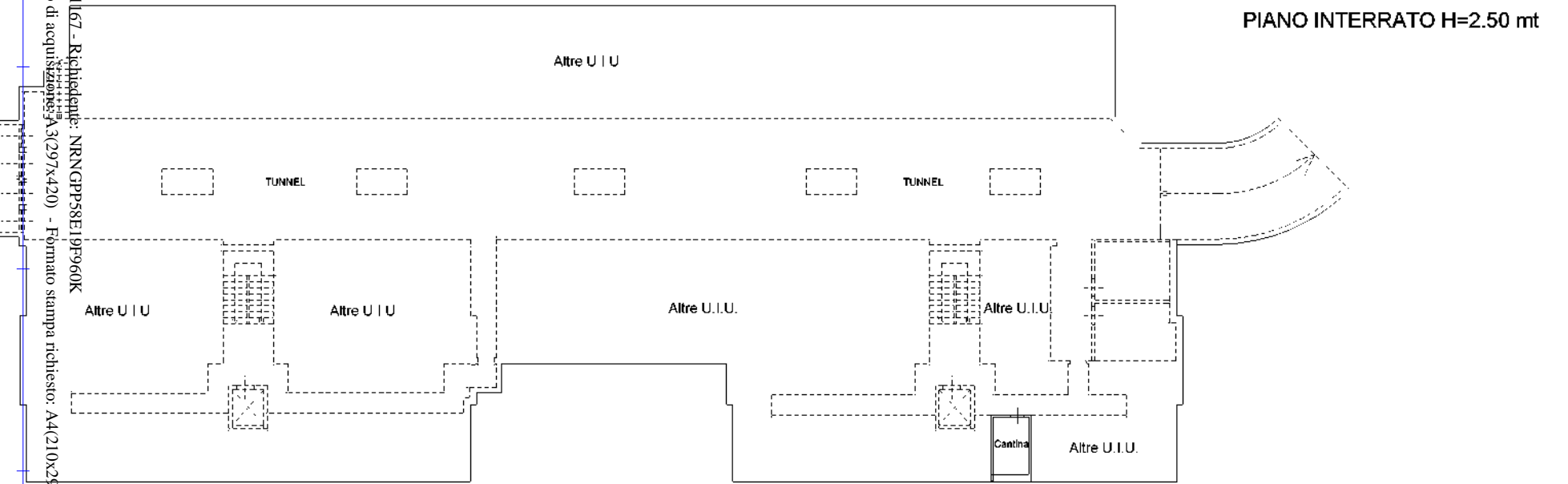

PIANO SECONDO H=2.70 mt

**Agenzia del Territorio
CATASTO FABBRICATI
Ufficio Provinciale di
Reggio Emilia**

Dichiarazione protocollo n. RE0111907 del 17/06/2008

Planimetria di u.i.u. in Comune di Cadelbosco Di Sopra

Via I Maggio

civ. 14

Identificativi Catastali:

Sezione:

Foglio: 46

Particella: 503

Subalterno: 11

Compilata da:

Guidetti Andrea

Iscritto all'albo:

Geometri

Prov. Reggio Emilia

N. 1503

Scheda n. 1

Scala 1:200

PIANTA PIANO INTERRATO H=2.40 mt

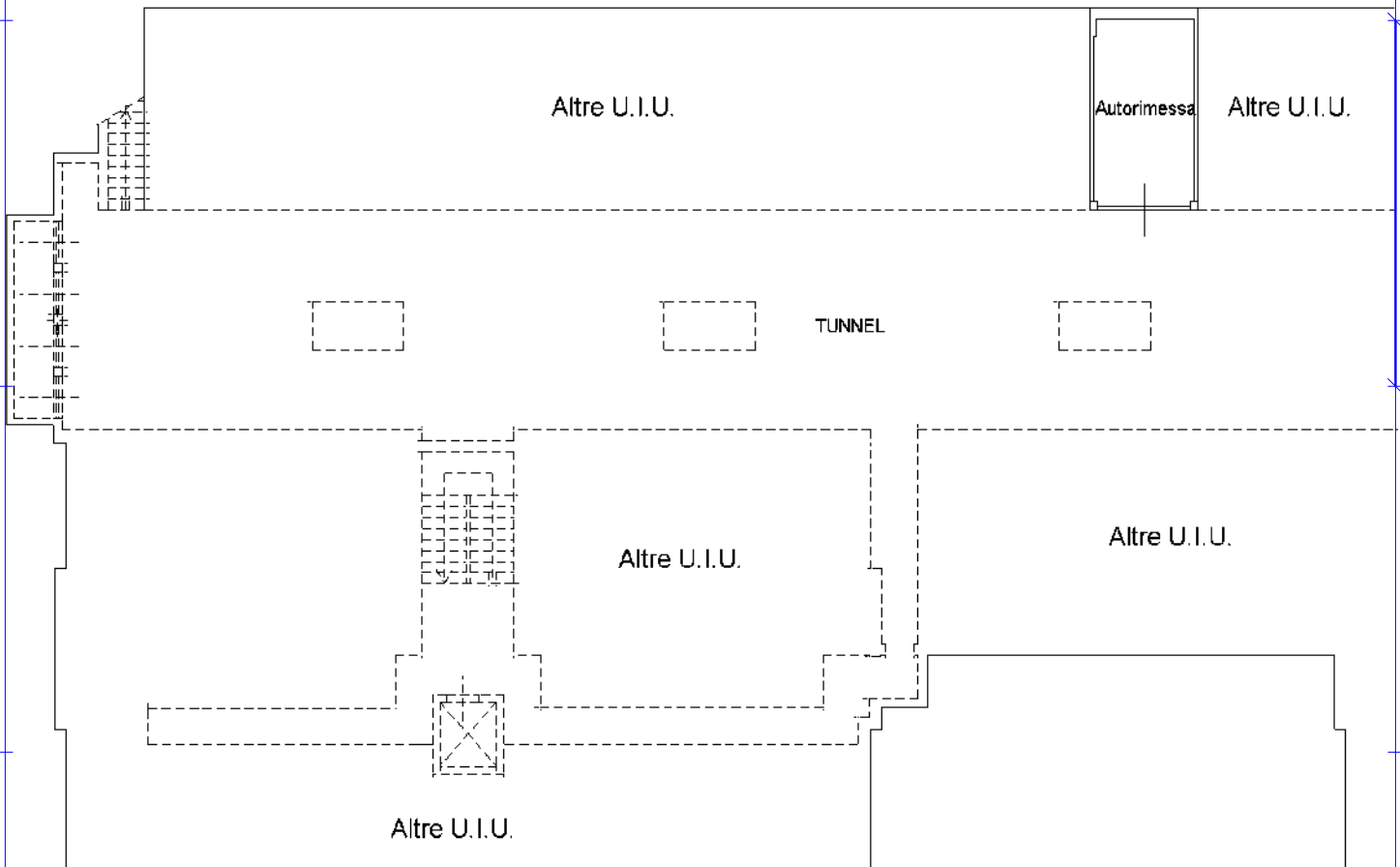

N O R D

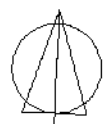

Ultima planimetria in atti