

**Agenzia del Territorio
CATASTO FABBRICATI
Ufficio Provinciale di
Reggio Emilia**

Dichiarazione protocollo n. RE0062824 del 02/05/2012	
Planimetria di u.i.u. in Comune di Correggio	
Via Canolo	civ. 57/A
Identificativi Catastali:	Compilata da: Bertoldi Luca
Sezione:	Iscritto all'albo: Geometri
Foglio: 2	Prov. Reggio Emilia
Particella: 84	N. 1771
Subalterno: 8	

Scheda n. 1 Scala 1:200

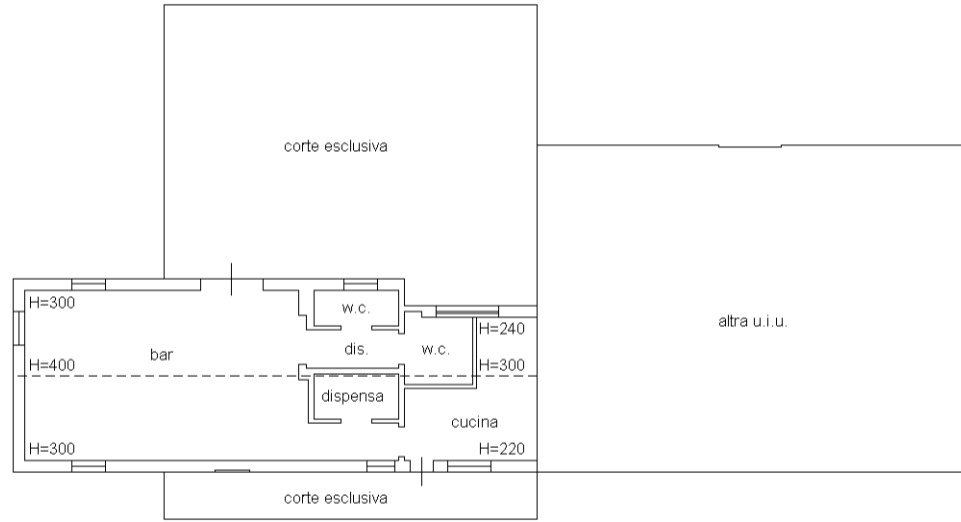

PIANO TERRA



**Agenzia del Territorio
CATASTO FABBRICATI
Ufficio Provinciale di
Reggio Emilia**

Dichiarazione protocollo n. RE0087516 del 23/08/2013	
Planimetria di u.i.u. in Comune di Correggio	
Via Canolo	civ. 57
Identificativi Catastali:	Compilata da: Bertoldi Luca
Sezione:	Iscritto all'albo: Geometri
Foglio: 2	Prov. Reggio Emilia
Particella: 84	N. 01771
Subalterno: 13	

Scheda n. 1 Scala 1:200



PIANO TERRA

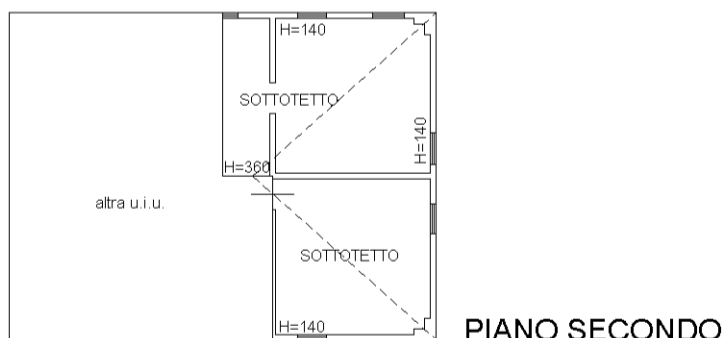

PIANO SECONDO



inattu 01

Catasto dei Fabbricati - Situazione al 28/02/2024 - Comune di CORREGGIO(D037) - < Foglio 2 - Particella 84 - Subalterno 13 >
VIA CANOLO n. 57 Piano T-2

**Agenzia del Territorio
CATASTO FABBRICATI
Ufficio Provinciale di
Reggio Emilia**

Dichiarazione protocollo n. RE0087516 del 23/08/2013	
Planimetria di u.i.u. in Comune di Correggio	
Via Canolo	civ. 57
Identificativi Catastali:	Compilata da: Bertoldi Luca
Sezione:	Iscritto all'albo: Geometri
Foglio: 2	Prov. Reggio Emilia
Particella: 84	N. 01771
Subalterno: 14	

Scheda n. 1 Scala 1:200



PIANO PRIMO

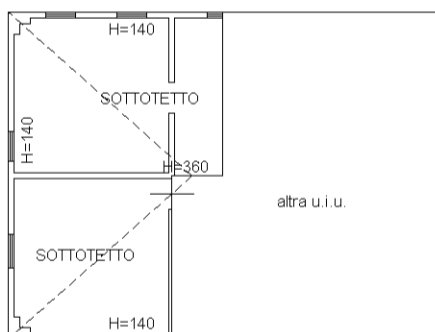

PIANO SECONDO





MINISTERO DELLE FINANZE
DIREZIONE GENERALE DEL CATASTO E DEI SERVIZI TECNICI ERARIALI

Lire
200

NUOVO CATASTO EDILIZIO URBANO

(PRILE 1939 N. 652)

Planimetria dell'immobile situato nel Comune di **CORREGGIO** Via **CANOLO** 57
IMI PASQUALI PATRIZIA N.A. CORREGGIO IL 23/10/1952 - PASQUALI REMO N.A. CORREGGIO IL 25/05/1918 - PASQUALI ALFEO N.A. CORREGGIO IL 28/05/1921
Allegata alla dichiarazione presentata all'Ufficio Catastrale di **REGGIO E.**

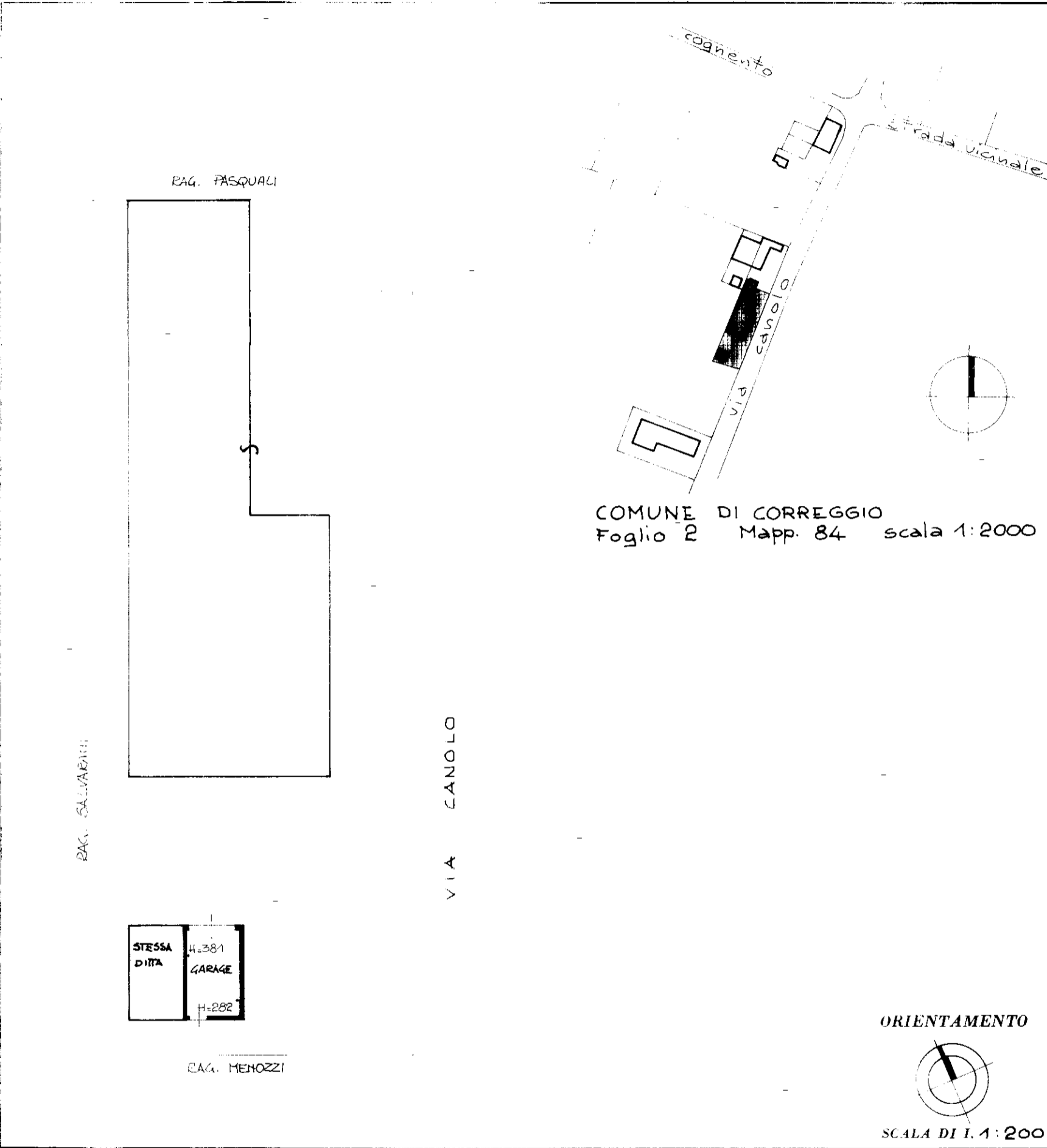

LUOGO RISERVATO PER LE ANNOTAZIONI D'UFFICIO

Compilata dal geom. Tiziano Ghidorsi
(Titolo, nome e cognome del tecnico)

Iscritto all'Albo dei geometri N°1562
della Provincia di Reggio Emilia

DATA 12 FEBBRAIO 1987

Firma: Tiziano Ghidorsi

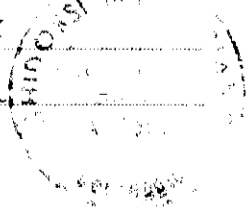

DATA PROI	FOLIO N°2 MAPPALE
--------------	----------------------



MINISTERO DELLE FINANZE
DIREZIONE GENERALE DEL CATASTO E DEI SERVIZI TECNICI ERARIAL

NUOVO CATASTO EDILIZIO URBANO

Lire
200

Immobile situato nel Comune di **CORREGGIO** Via **CANOLO 57**
Proprietari: **PASQUALI PATRIZIA** N.A. **CORREGGIO** IL 23/10/1952 - **PASQUALI REMO** N.A. **CORREGGIO** IL 25/05/1918 - **PASQUALI ALFEO** N.A. **CORREGGIO** IL 28/05/1921
Allegato: Dichiarazione presentata all'Ufficio Catastrale di **REGGIO EMILIA**

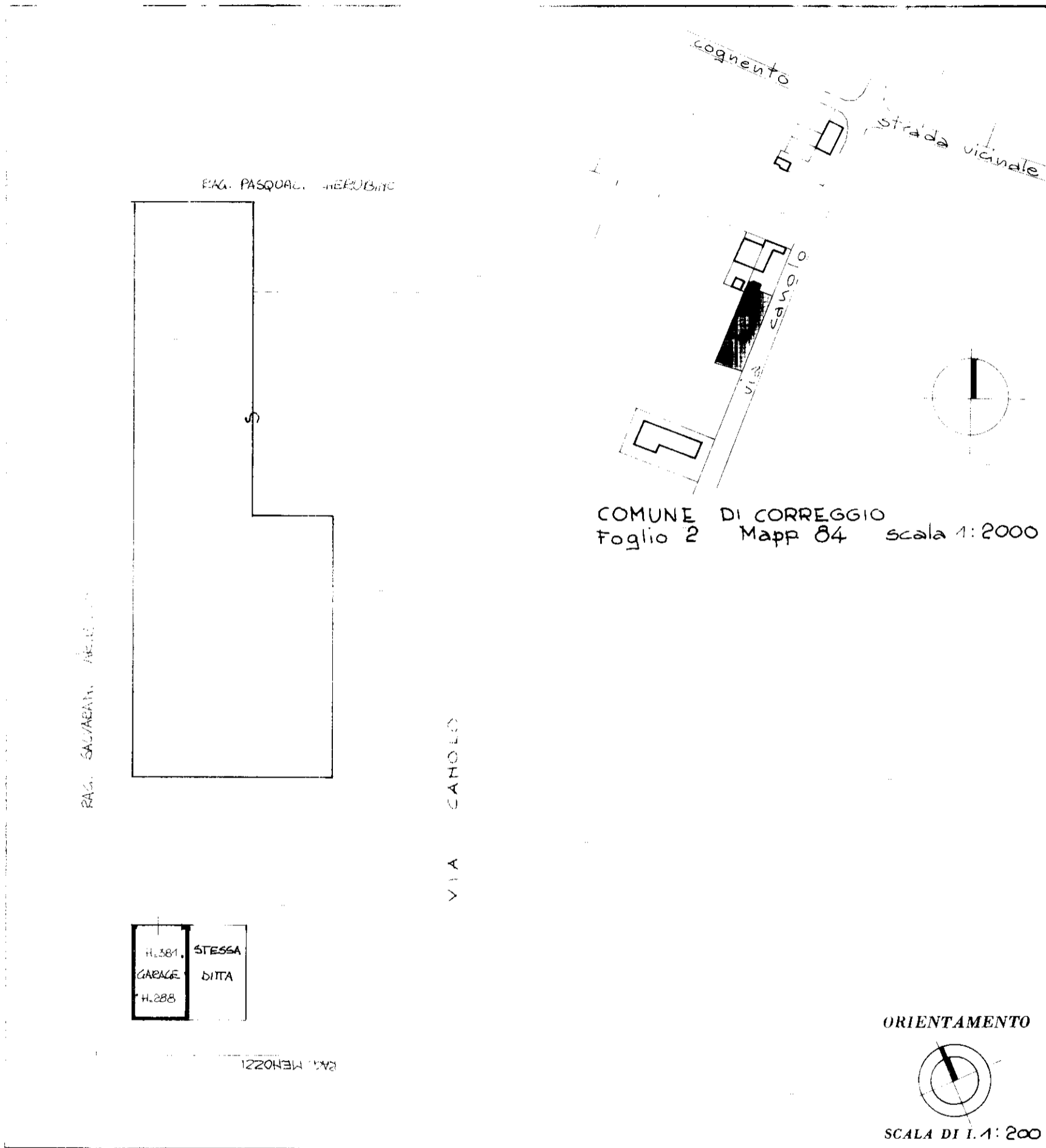

IL 381	STESSA
GABAGLE	DITA
IL 288	

SPAZIO RISERVATO PER LE ANNOTAZIONI DI FIDUCIA

DATA
PROI

FOGLIO N° 2
MAPPALC

Compilata dal geom. **Tiziano Ghidorsi**
(Titolo, nome e cognome del tecnico)

Iscritto all'Albo dei geometri N° 1562
della Provincia di **Reggio Emilia**

DATA **12 FEBBRAIO 1987**

Firma: **Tiziano Ghidorsi**

