

Agenzia delle Entrate
CATASTO FABBRICATI
Ufficio Provinciale di
Forlì

Dichiarazione protocollo n. _____ del _____

Comune di Cesena

Via Barducci Colombo

civ. 209

Identificativi Catastali:

Sezione:

Foglio: 110

Particella: 3240

Subalterno: 4

Compilata da:
Colella Nicola

Iscritto all'albo:
Geometri

Prov. Forlì

N. 2348

Planimetria

Scheda n. 1

Scala 1:200

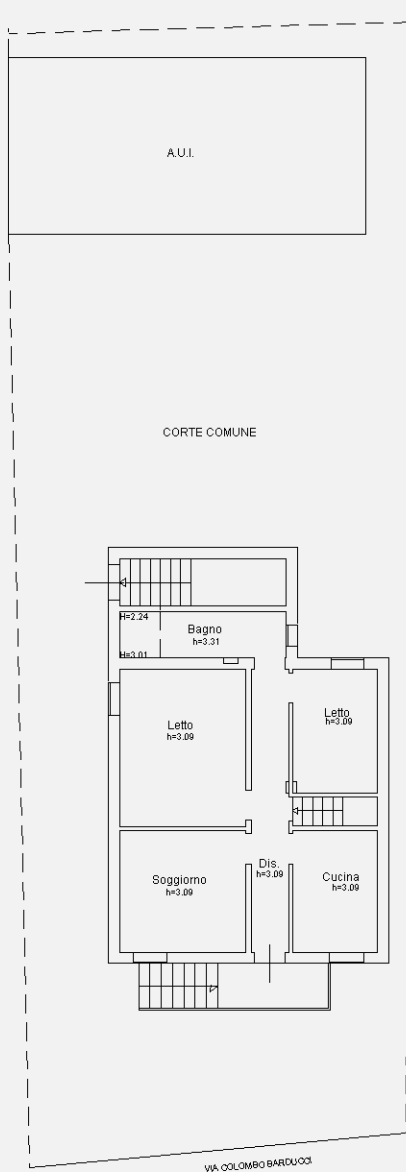

PIANO TERRA (RIALZATO)

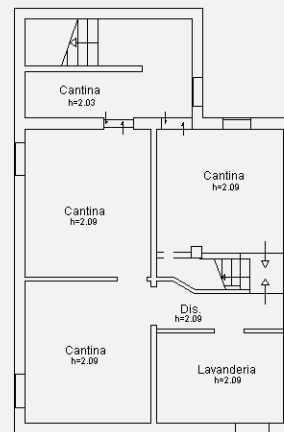

PIANO PRIMO SOTTOSTRADA (SEMINTERRATO)

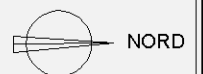

N000047001

3517

MODULARIO
F. rig. rend. 407



MINISTERO DELLE FINANZE
DIREZIONE GENERALE DEL CATASTO E DEI SS.TT.EE.
CATASTO EDILIZIO URBANO (RDL 13-4-1939, n. 652)

MOD. BN (CEU)

LIRE
250

150

Planimetria di u.i.u. in Comune di CESENA via C. BARDUCCI civ. 205

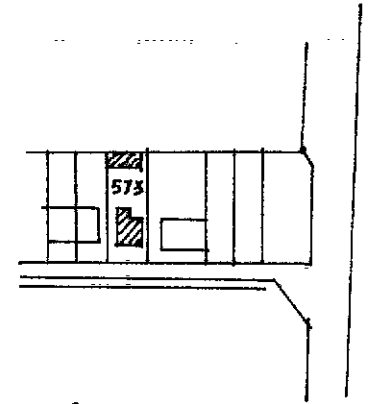
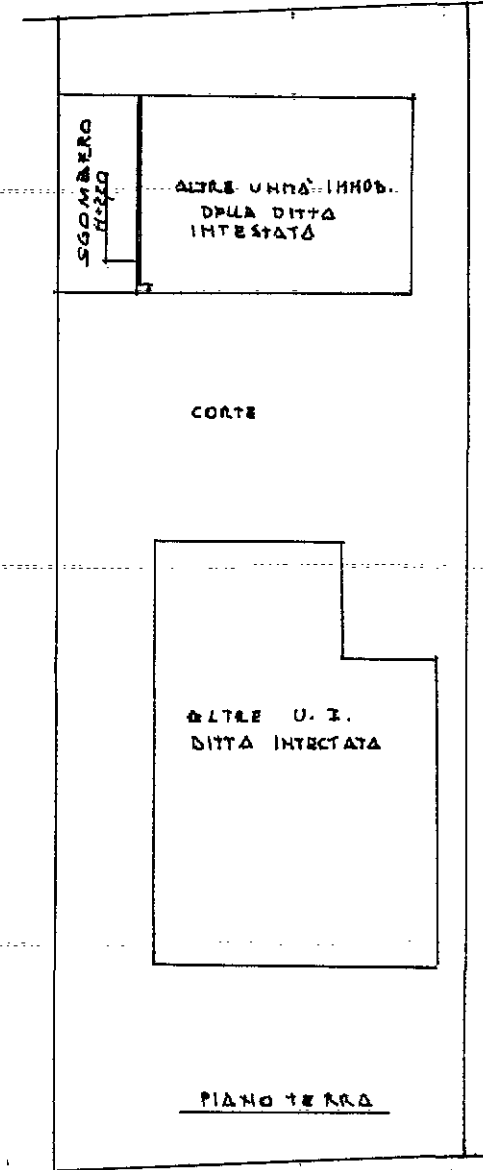

PLANIMETRIA SCALA 1:2000

ORIENTAMENTO

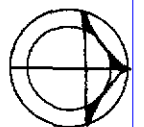

SCALA DI 1:200

Rovato - Istituto Poligrafico e Zecca dello Stato - P.V.

Catasto dei Fabbricati - Situazione al 07/05/2024 - Comune di CESENA (C573) - < Foglio 110 - Particella 3240 - Subalterno 8 >
10 metri
Foglio 110 - Particella 3240 - Subalterno 8 >
Foglio 110 - Particella 3240 - Subalterno 8 >

Dichiarazione di N.C.
 Ultima planimetria in atti
 Denuncia di variazione
 Data presentazione: 30/12/1988 - Data: 07/05/2024 - n. 188040 - Richiedente: CLLNCL93T23D704V
 Totale schede identificative catastali: 110
 n. 573 sub. 8

Compilata dal GEOMETRA
 (Titolo, cognome e nome)
FRANCIA PIERLUIGI
 GEOMETRA
 della provincia di FORLÌ n. 1428
 data Firma FRANCIA PIERLUIGI

RISERVATO ALL'UFFICIO
30 DIC. 1988



Geom. NICOLA COLELLA

STUDIO TECNICO

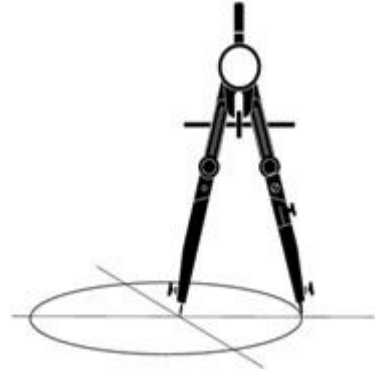

TRIBUNALE CIVILE DI FORLÌ

Ruolo generale 1366/2022

ALLEGATO C - RAPPRESENTAZIONE GRAFICA



