

N=29300

Direzione Provinciale di Pordenone Ufficio Provinciale - Territorio - Direttore DOTT. SSA MICHELA CASARSA

Vis. ord. (3.00 euro)



E=3500

I Particella: 1025

Comune: (PN) FRISANCO  
Foglio: 25

Scala originale: 1:1000  
Dimensione cornice: 267.000 x 189.000  
Protocollo pratica PN0045795/2025  
Rich. n. 6128

5-Giu-2025 10:12:57

MODULARIO  
F. fig. rend. 487



MINISTERO DELLE FINANZE  
DIPARTIMENTO DEL TERRITORIO  
**CATASTO EDILIZIO URBANO** (RDL 13-4-1939, n. 652)

MOD. BN (CE)

LIRE  
500

Planimetria di u.i.u. in Comune di FRISANCO via ROPATA civ. \_\_\_\_\_

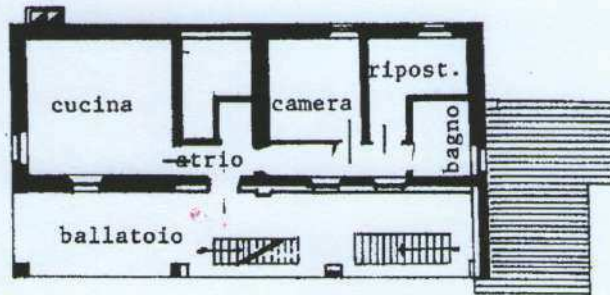

PIANTA PRIMO PIANO H = 2.70

*Handwritten signature and stamp*



FRISANCO  
PLANIMETRIA  
SCALA 1:1000  
F.25  
MAPP.1025



ORIENTAMENTO



SCALA DI 1:200

Comune di Frisanco - Situazione al 05/06/2025 - Comune di FRISANCO (804) - Foglio 25 Particella 1025 Subaliquo 2 >  
VIA ROPATA Piano 1

Dichiarazione di N.C.   
Denuncia di variazione

Compilata dal GEOMETRA

RISERVATO ALL'UFFICIO

Data di presentazione: 20/06/1995 - [redacted] hiede [redacted] na planimetria in  
Scheda 1 del [redacted] A4 (20/06/1995) - scala: 1:1 [redacted]

F. 25  
1025

della provincia di [redacted]

*Handwritten signature and date: 20/6/95*

**ELABORATO PLANIMETRICO**

Compilato da:  
[redacted]  
Iscritto all'albo:  
[redacted]

**Agenzia delle Entrate  
CATASTO FABBRICATI  
Ufficio Provinciale di  
Pordenone**

Comune di **Frisanco**

Protocollo n. **PN0070126** del **09/08/2016**

Sezione: **Foglio: 25**

Particella: **1025**

Tipo Mappale n. del

Dimostrazione grafica dei subalterni

Scala **1 : 200**

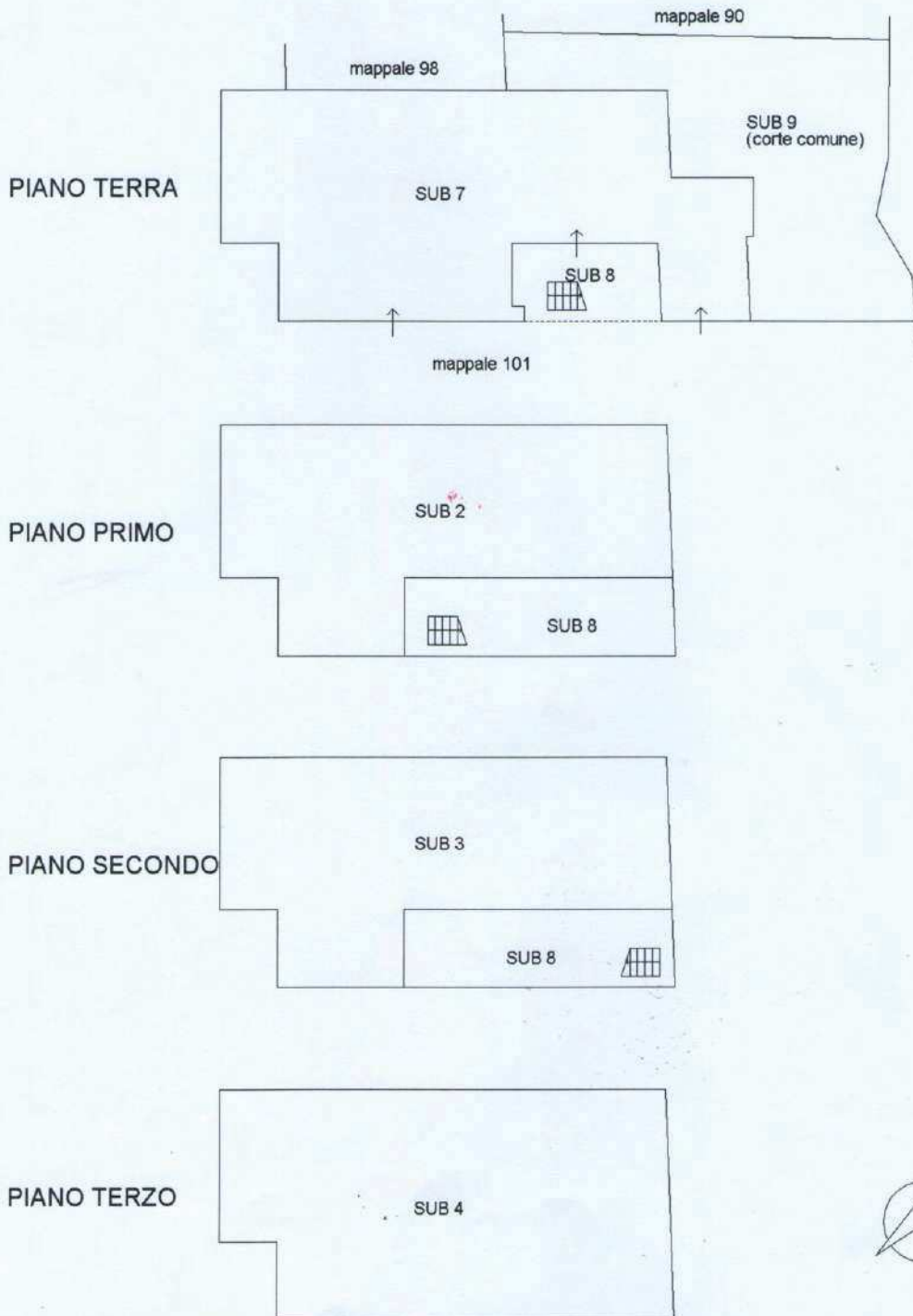

Elaborato Planimetrico - Catasto dei Fabbricati - Situazione al 05/06/2025 - Comune di FRISANCO (DB04) - < Sez. urbana - Foglio 25 Particella 1025 >