



MINISTERO DELLE FINANZE

DIREZIONE GENERALE DEL CATASTO E DEI SERVIZI TECNICI ERARIALI

# NUOVO CATASTO EDILIZIO URBANO

DECRETO LEGGE 15 APRILE 1968 N. 15

Planimetria dell'immobile situato nel Comune di CASINA R.E. -

Fatto BARRICHI GESUINA n. MONTALTO DI VEZZANO il 12-11-1942, DAZZA CARLO e RAMISETO L. ZECCHINI il 19-12-1936.

Allegata alla dichiarazione presentata all'Ufficio Tecnico Erariale di REGGIO EMILIA

15

RAGIONI DEI PROPRIETARI SU TUTTI I FRONTI

MAPPALE 5217

FOGGIO 24

SEZIONE B

PIANO SEMI-TERRATO - H = 2,50 MT.

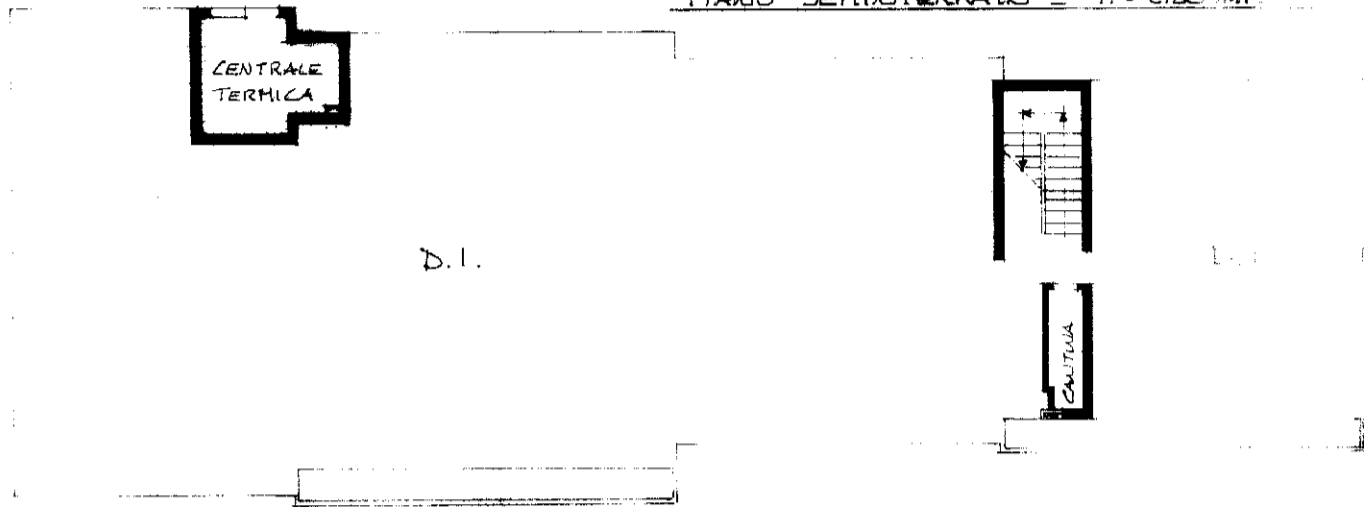

CONFINI:

- A NORD: GENTILI PIERINO
- A EST: SCUOLE MEDIE COMUNALI e GREGORI AUBO e LANDINA
- A SUD: GREGORI LIDIA
- A OVEST: SASSI UGO e ALTRI

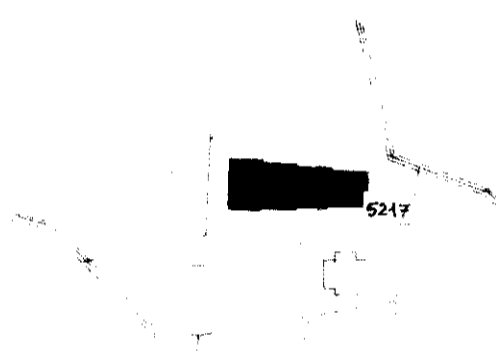

PIANO TERRA - H = 2,80 MT.

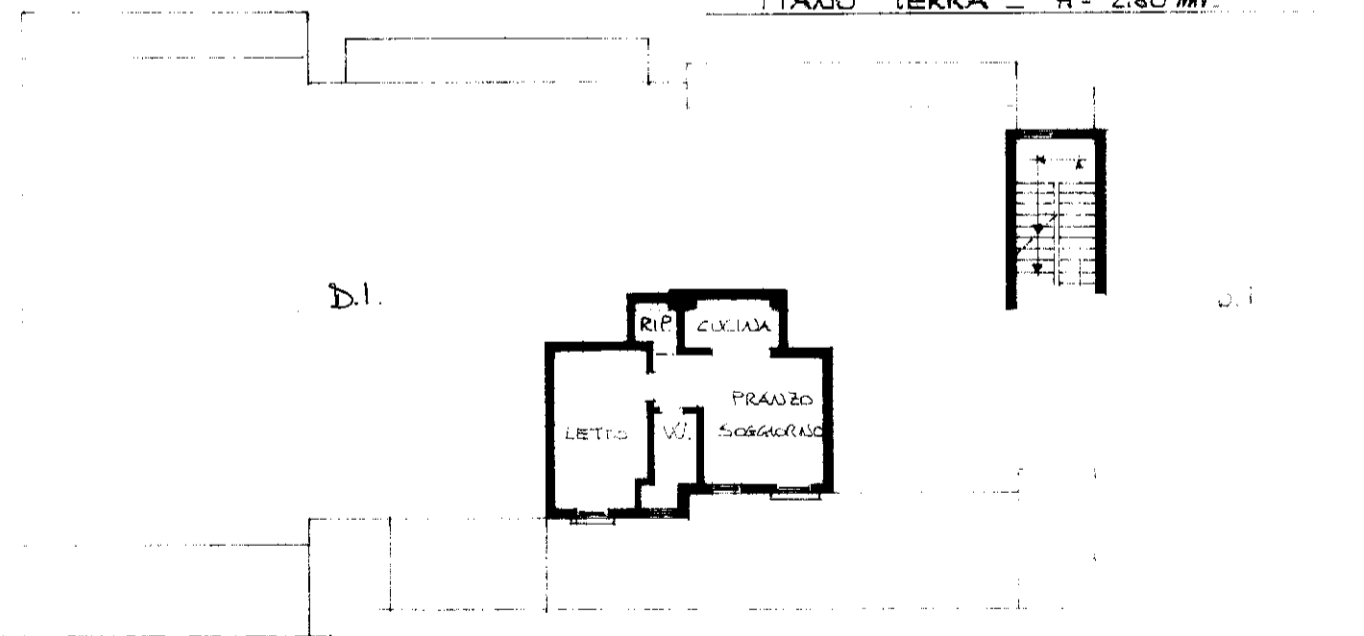

ORIENTAMENTO



SCALA DI 1:200

SPAZIO RISERVATO PER LE ANNOTAZIONI D'UFFICIO

DATA: 17/06/2025  
 PROT. N°: 2206

2h kg B  
 5217/1

Computato da: DAZZA CARLO

Iscritto all'Albo degli INGEGNERI n. 207 della Provincia di REGGIO EMILIA

Data: 17/06/2025

Firma:





MINISTERO DELLE FINANZE

DIREZIONE GENERALE DEL CATASTO E DEI SERVIZI TECNICI ERARIALI

# NUOVO CATASTO EDILIZIO URBANO

15

Planimetria dell'immobile situato nel Comune di CASINA - R.E. -

Ditta BARRICHI GESUIADA e MONTALTO DI VERZANO n. 12-11-1912, DAZZI CARLO e RAMISIO n. 22-6-1951 e LITTA GIAPPICOLI n. 19-10-1936

Allegata alla dichiarazione presentata all'Ufficio Tecnico Erariale di REGGIO EMILIA

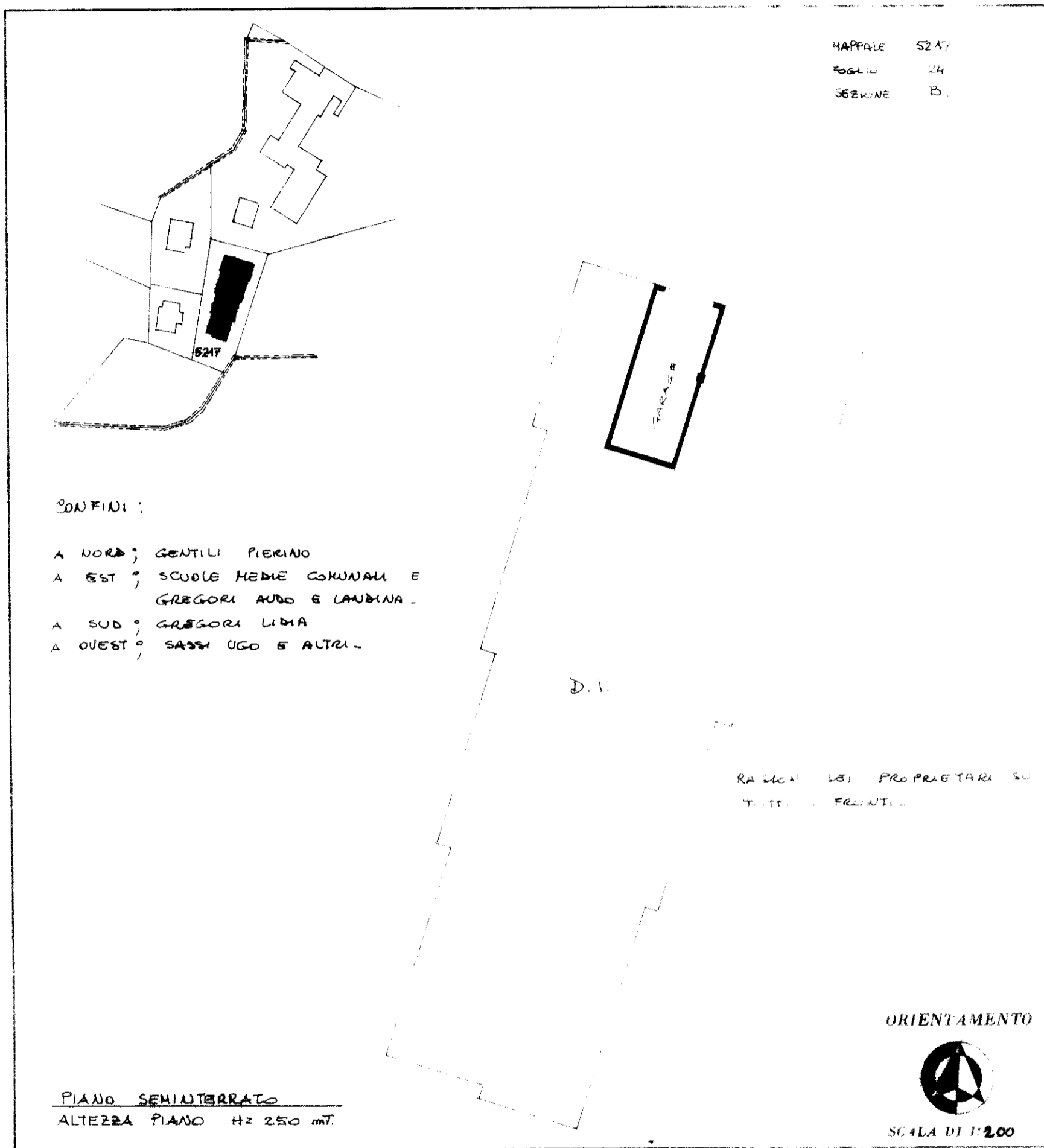

### SPAZIO RISERVATO PER LE ANNOTAZIONI D'UFFICIO

DATA

PROT. N°

5217

24 fog B  
5217/24

Compilata dal ING. CARLO DAZZI

Iscritto all'Albo degli INGEGNERI n. 207 della Provincia di REGGIO EMILIA

DATA  
Firma:

