

**Agenzia del Territorio  
CATASTO FABBRICATI**  
Ufficio provinciale di  
Reggio Emilia

Dichiarazione protocollo n. RE0111907 del 17/06/2008  
Planimetria di u.i.u. in Comune di Cadelbosco Di Sopra  
Via I Maggio civ. 14/1

Identificativi Catastali:  
Sezione:  
Foglio: 46  
Particella: 527  
Subalterno: 21

Compilata da:  
Guidetti Andrea  
Iscritto all'albo:  
Geometri  
Prov. Reggio Emilia M. 1503

Schema 1 Scala 1:200

**PIANO INTERRATO H=2.50 mt**

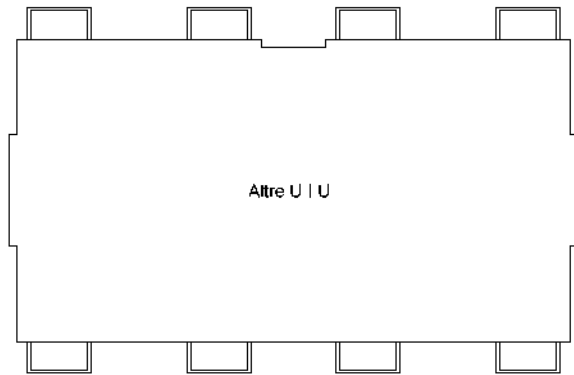
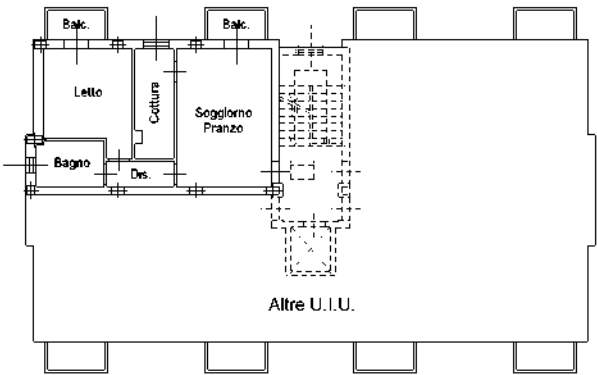
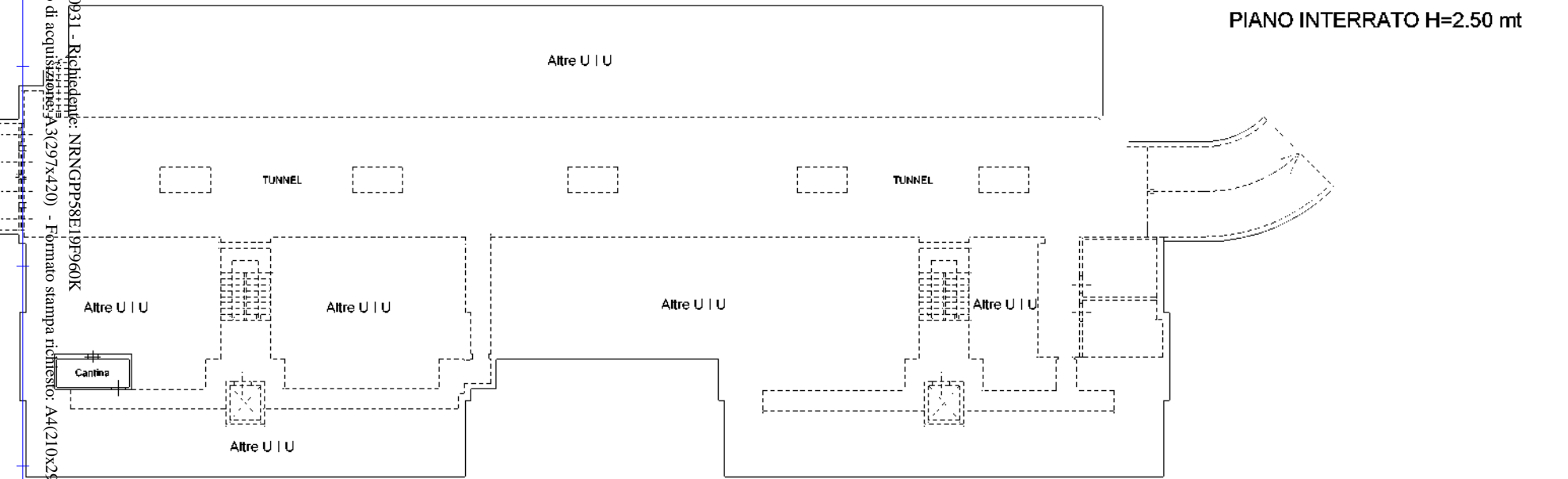

**PIANO TERZO H=2.70 mt**



Ultima planimetria in atti  
Data: 02/04/2025 - n. T390931 - Richiedente: NRRNGPPS8E19F960K  
Totale schede: 1 - Formato di acquisizione: A3(297x420) - Formato stampa richiesto: A4(210x297)

**Agenzia del Territorio  
CATASTO FABBRICATI  
Ufficio Provinciale di  
Reggio Emilia**

Dichiarazione protocollo n. RE0111907 del 17/06/2008

Planimetria di u.i.u. in Comune di Cadelbosco Di Sopra

Via I Maggio

civ. 14

Identificativi Catastali:

Sezione:  
Foglio: 46  
Particella: 503  
Subalterno: 5

Compilata da:  
Guidetti Andrea

Iscritto all'albo:  
Geometri

Prov. Reggio Emilia

N. 1503

Scheda n. 1

Scala 1:200

### PIANTA PIANO INTERRATO H=2.40 mt

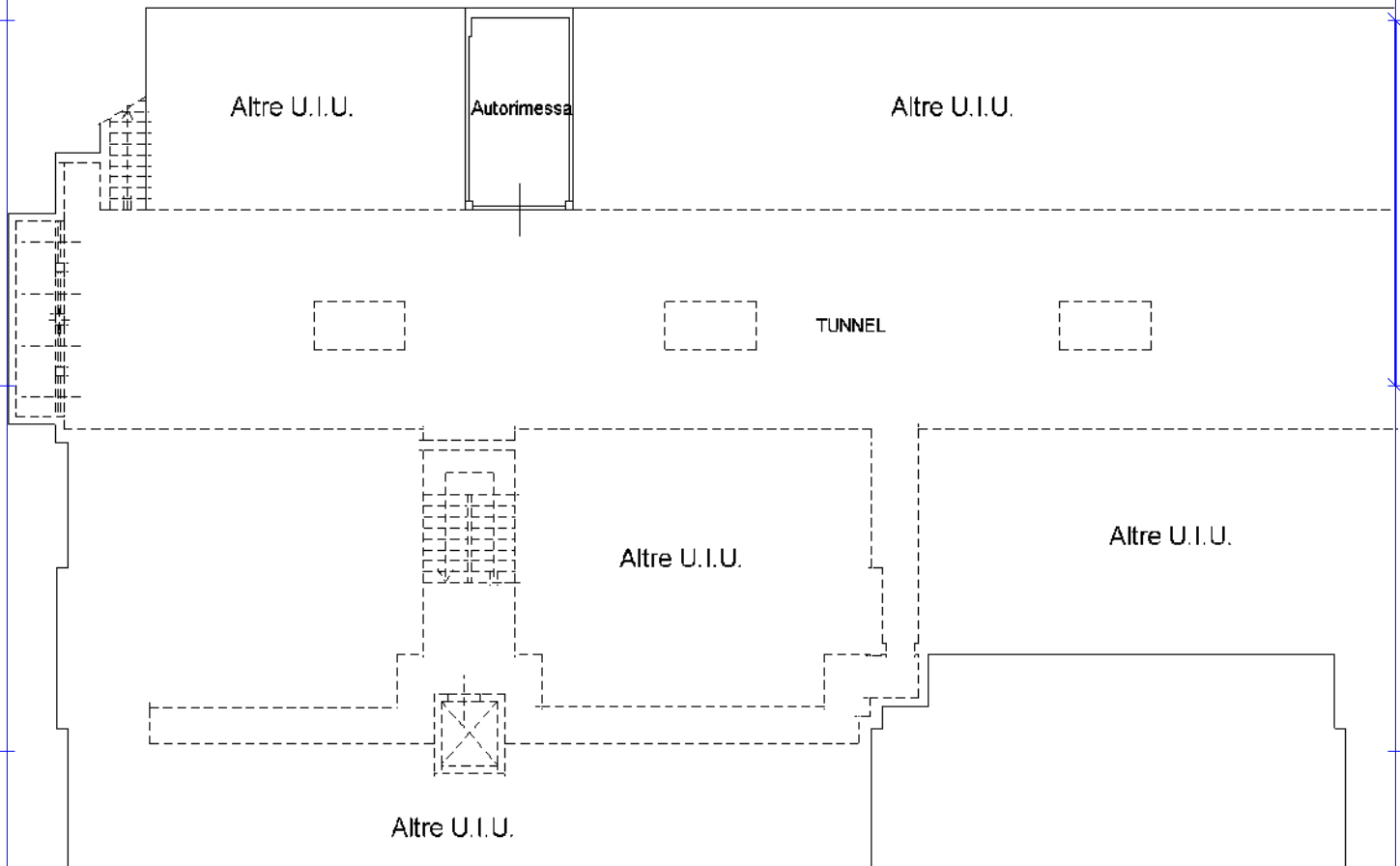

N O R D

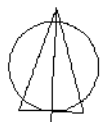

Ultima planimetria in atti