

Agenzia delle Entrate
CATASTO FABBRICATI
Ufficio Provinciale di
Reggio Emilia

Dichiarazione protocollo n. RE0035550 del 01/07/2021

Comune di Novellara

Via Vittorio Marchi

civ. 24

Identificativi Catastali:

Sezione:

Foglio: 37

Particella: 278

Subalterno: 1

Compilata da:
Marani Arnaldo

Iscritto all'albo:
Geometri

Prov. Mantova

N. 02244

Planimetria

Scheda n. 1

Scala 1:200

PIANO TERRA

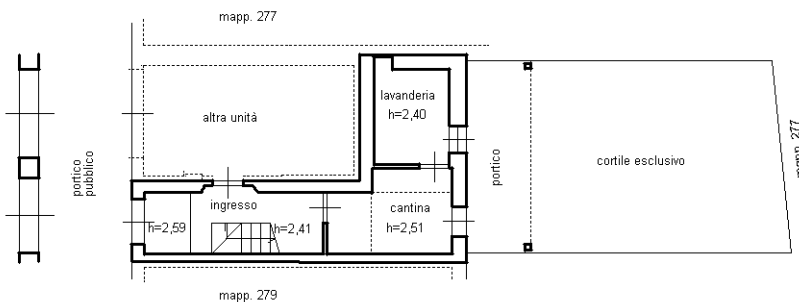

PIANO PRIMO

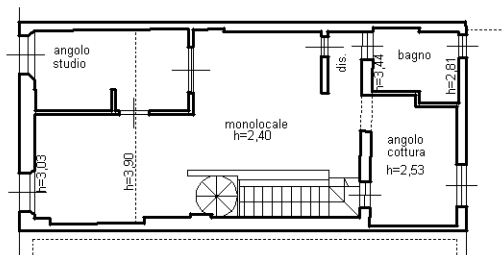

PIANO SECONDO

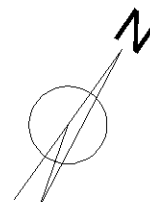
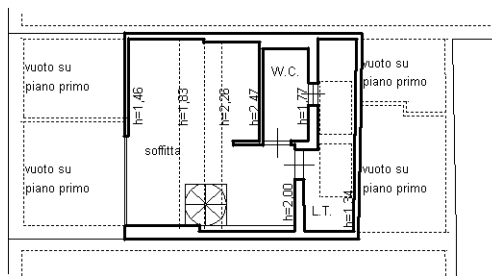

Ultima planimetria in atti

Catasto dei Fabbricati - Situazione al 02/05/2025 - Comune di NOVELLARA (F960) - < Foglio 37 - Particella 278 - Subalterno 1 >
VIA VITTORIO MARCHI n. 24 Piano T-1 - 2

**Agenzia delle Entrate
CATASTO FABBRICATI
Ufficio Provinciale di
Reggio Emilia**

Dichiarazione protocollo n. RE0035550 del 01/07/2021

Comune di Novellara

Via Vittorio Marchi

civ. 24

Identificativi Catastali:

Sezione:

Foglio: 37

Particella: 278

Subalterno: 2

Compilata da:
Marani Arnaldo

Iscritto all'albo:
Geometri

Prov. Mantova

N. 02244

Planimetria

Scheda n. 1

Scala 1:200

PIANO TERRA

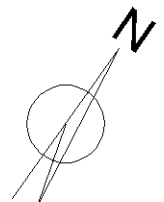
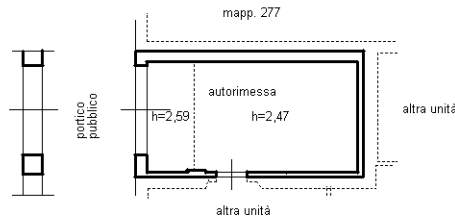

Ultima planimetria in atti