

MODULARIO
F. - Cat. S. T. - 315



MINISTERO DELLE FINANZE
DIREZIONE GENERALE DEL CATASTO E DEI SERVIZI TECNICI ERARIALI

Mod. B (Nuovo Catasto Edilizio Urbano)

NUOVO CATASTO EDILIZIO URBANO

(R. DECRETO-LEGGE 13 APRILE 1939, N. 652)

Lire
15

Planimetria dell'immobile situato nel Comune di S. MARTINO IN RIO Via MALAGUZZI

Ditta BONDAYALLI IVO. NATA A R.F. 2-3-1833 NUOVO PROPRI.; BONDAYALLI STEFANO N. ALBINEA IL 12-8-1904; SILIARDI DI NELLA NATA A R.F. 1-7-3-1811 USUFRUTTUARI GEN.
Allegata alla dichiarazione presentata all'Ufficio Tecnico Erariale di REGGIO E.

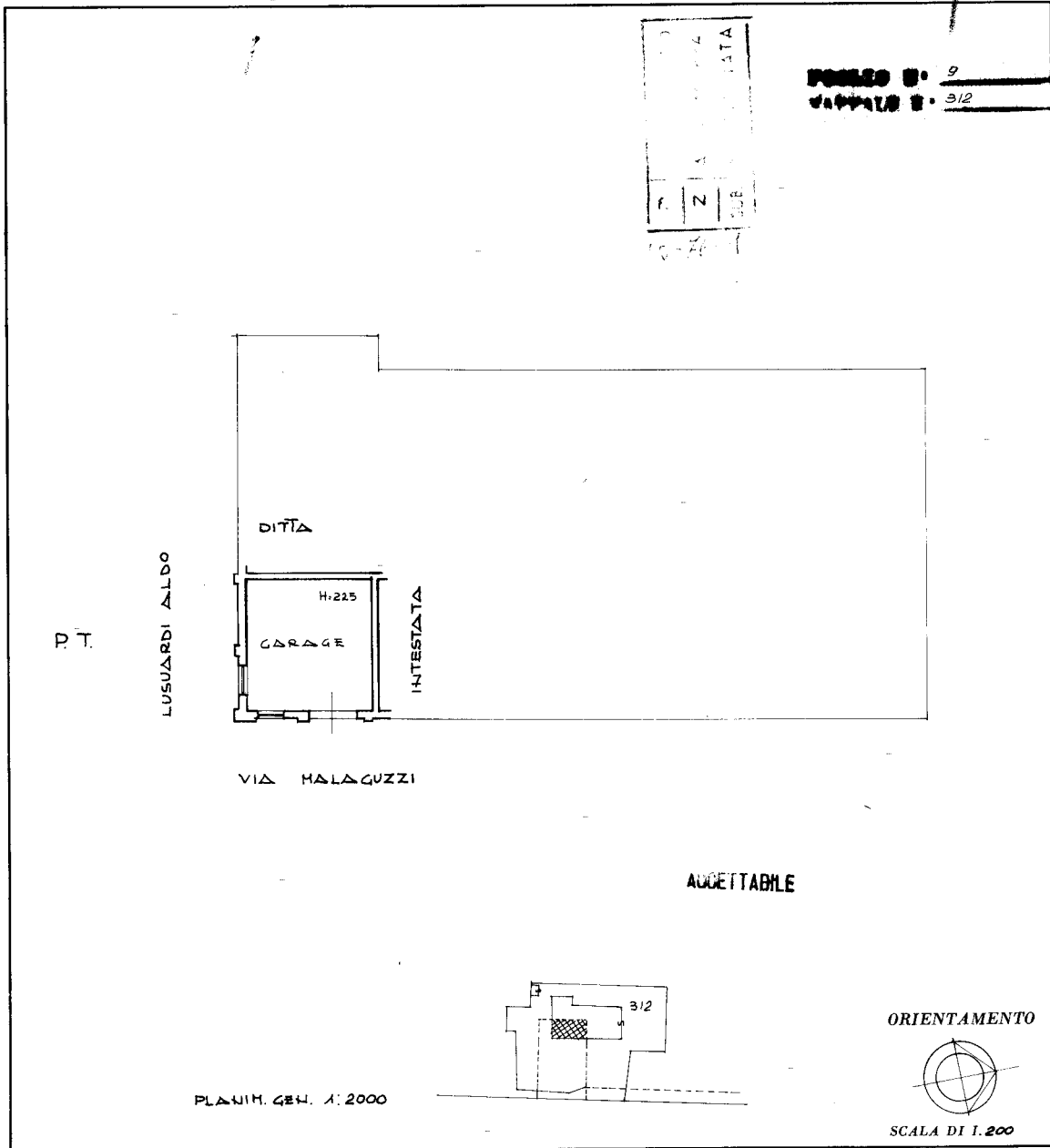

SPAZIO RISERVATO PER LE ANNOTAZIONI D'UFFICIO	
DATA PROT. N°	F9 map 3058/1

Compilata dal **GEOM. VEZZANI ANGIOLINO**
(Titolo, nome e cognome del tecnico)

Iscritto all'Albo de **GEOMETRI**

della Provincia di **REGGIO E.**

DATA 16-10-1972

Firma: *G. Vezzani Angiolino*



ISTITUTO GEOGRAFICO DELLO STATO

Ultima planimetria in atti

MODULARIO
F. - Cat. S. T. - 315



MINISTERO DELLE FINANZE
DIREZIONE GENERALE DEL CATASTO E DEI SERVIZI TECNICI ERARIALI

Mod. B (Nuovo Catasto Edilizio Urbano)

Lire
15

NUOVO CATASTO EDILIZIO URBANO

(R. DECRETO-LEGGE 13 APRILE 1939, N. 652)

Planimetria dell'immobile situato nel Comune di S. MARTINO IN RIO Via MALAGUZZI

Ditta BONDANVALLI IVQ N. P.E. 6-2-1933 NUDO PROP. BONDANVALLI STEFANO N. ALBINEA 12-8-1904 SILLUGARDI NELLA
DATA A RE 7-3-1911 USUFRUTTUARI GEN.

Allegata alla dichiarazione presentata all'Ufficio Tecnico Erariale di REGGIO E.

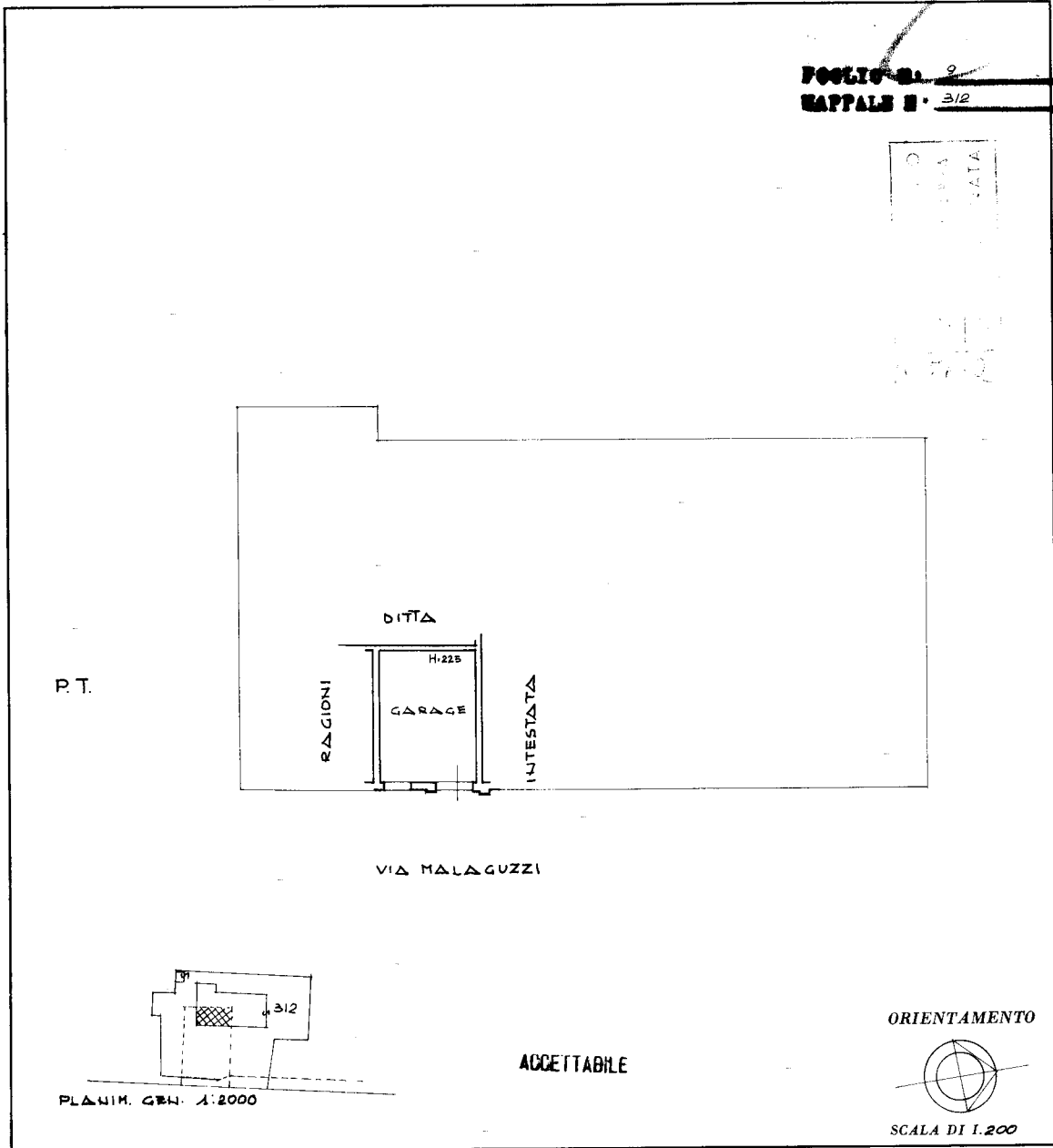

SPAZIO RISERVATO PER LE ANNOTAZIONI D'UFFICIO	
DATA 17 OTT. 1972	F9 map 3058/2
PROT. N° 6834	

Compilata dal GEOM. VEZZANI ANGIOLINO
(Titolo, nome e cognome del tecnico)

Iscritto all'Albo de GEOMETRI
della Provincia di REGGIO E.

DATA 16-10-1972

Firma: *Angiolino Vezzani*

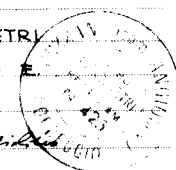

ISTITUTO POLIGRAFICO DELLO STATO

Catasto dei Fabbricati - Situazione al 02/05/2025 - Comune di SAN MARTINO IN RIO(011) - < Foglio 10 - Particella 76 - Subalterno 2 >
Via DARIA MALAGUZZI n. 8 Piano T

Ultima planimetria in atti

**Agenzia del Territorio
CATASTO FABBRICATI**
Ufficio provinciale di
Reggio Emilia

Dichiarazione protocollo n. RE0114798 del 06/08/2012
Planimetria di u.i.u. in Comune di San Martino In Rio
Via Malaguzzi civ. 8

Identificativi Catastali:
Sezione:
Foglio: 10
Particella: 76
Subalterno: 5

Compilata da:
Chiletti Pier Luca
Iscritto all'albo:
Geometri
Prov. Reggio Emilia N. 1681

Scheda 1 - Scala 1:200

Ultima planimetria in atti

Data: 02/05/2025 - n. T128440 - Richiedente: DYLGN80B101496D
Totale schede: 1 - Formato di acquisizione: A3(297x420) - Formato stampa richiesto: A4(210x297)

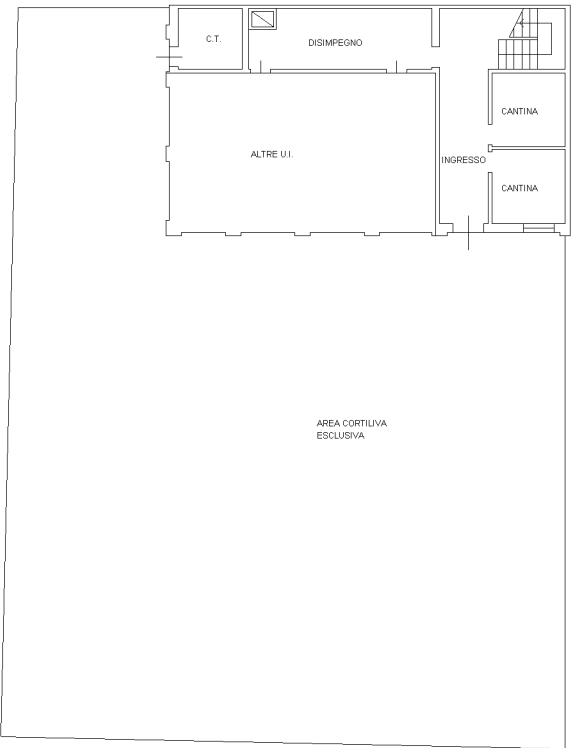

PIANO TERRA H=225

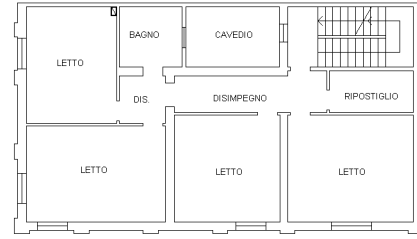

PIANO SECONDO H=280

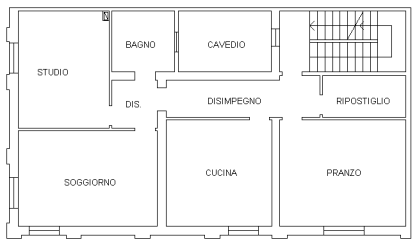

PIANO PRIMO H=280

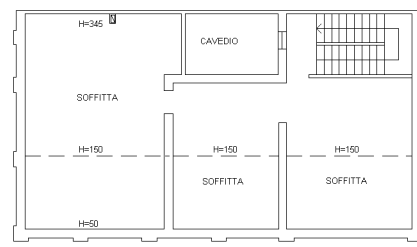

PIANO TERZO

10 metri

MODULARIO
F. - Cat. S. T. - 315



MINISTERO DELLE FINANZE
DIREZIONE GENERALE DEL CATASTO E DEI SERVIZI TECNICI ERARIALI

Mod. B (Nuovo Catasto Edilizio Urbano)

NUOVO CATASTO EDILIZIO URBANO

(R. DECRETO-LEGGE 13 APRILE 1939, N. 652)

Lire
15

Planimetria dell'immobile situato nel Comune di S. MARTINO IN RIO Via MALAGUZZI

Ditta BONDAYALLI IVO, NATA A R.F. 2-3-1933 NUOVO PROPRI.; BONDAYALLI STEFANO, N. ALBINEA IL 12-8-1904; SILVIGARDI NELLA, NATA A R.F. 1-7-3-1911 USUFRUTTUARI GEN.
Allegata alla dichiarazione presentata all'Ufficio Tecnico Erariale di REGGIO E.

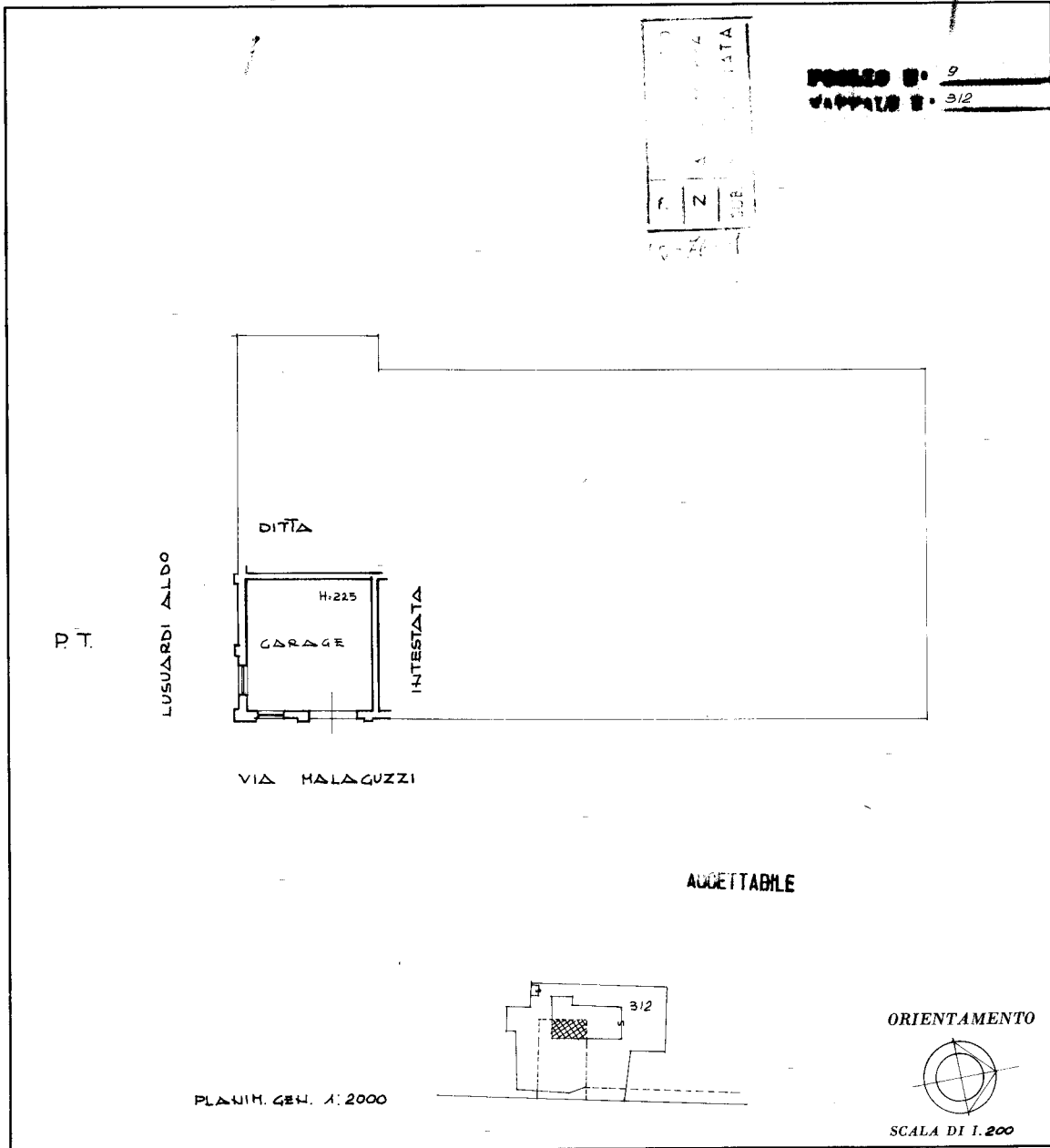

Stampa: 1972
Stampa: 1972
Stampa: 1972
Stampa: 1972
Stampa: 1972
Stampa: 1972
Stampa: 1972
Stampa: 1972
Stampa: 1972
Stampa: 1972

FOGLIO N. 9
MAPPAL N. 312

ACCETTABILE

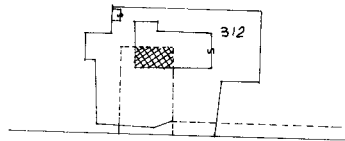

ORIENTAMENTO

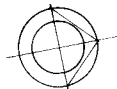

SCALA DI 1.200

SPAZIO RISERVATO PER LE ANNOTAZIONI D'UFFICIO

DATA
PROT. N°
5835

F9 map 3058/1

Compilata dal GEOM. VEZZANI ANGIOLINO
(Titolo, nome e cognome del tecnico)

Iscritto all'Albo de GEOMETRI
della Provincia di REGGIO E.

DATA 16-10-1972

Firma: G. Vezzani Angiolino



ISTITUTO GEOGRAFICO DELLO STATO

Ultima planimetria in atti

**Agenzia del Territorio
CATASTO FABBRICATI**
Ufficio provinciale di
Reggio Emilia

Dichiarazione protocollo n. RE0114798 del 06/08/2012
Planimetria di u.i.u. in Comune di San Martino In Rio
Via Malaguzzi civ. 8

Identificativi Catastali:
Sezione:
Foglio: 10
Particella: 76
Subalterno: 5

Compilata da:
Chiletti Pier Luca
Iscritto all'albo:
Geometri
Prov. Reggio Emilia N. 1681

Ultima planimetria in atti

Data: 02/05/2025 - n. T128443 - Richiedente: DYLGN80B101496D

Totale schede: 1 - Formato di acquisizione: A3(297x420) - Formato stampa richiesto: A4(210x297)

Scheda 1 - Scala 1: 200

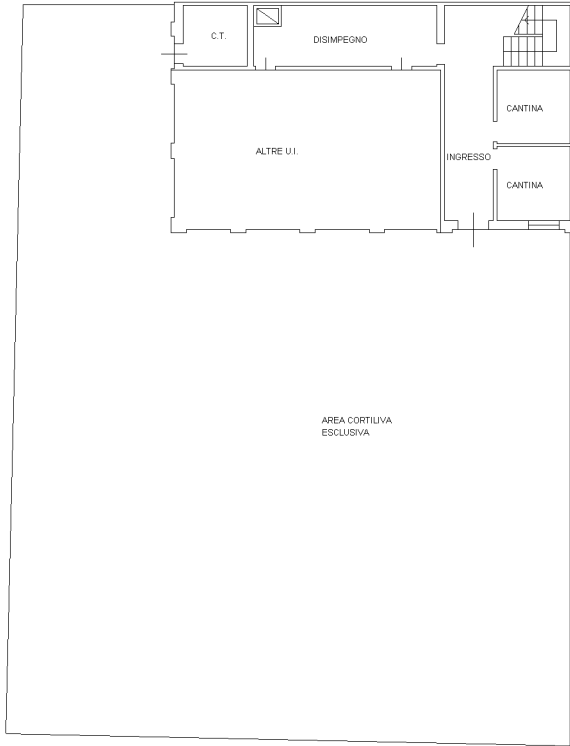

PIANO TERRA H=225

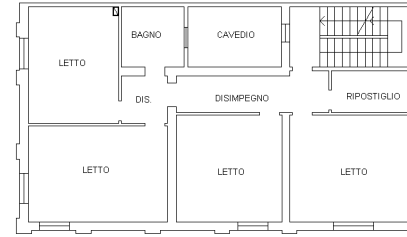

PIANO SECONDO H=280

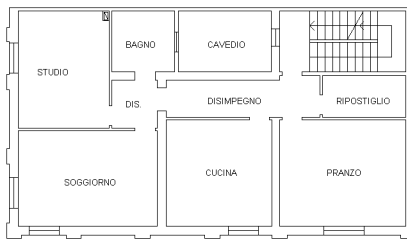

PIANO PRIMO H=280

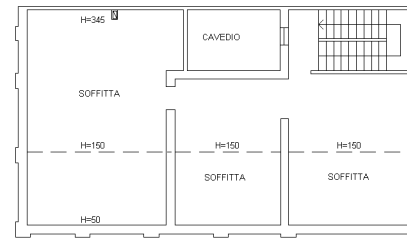

PIANO TERZO



10 metri