

MODULARIO
F. fig. rend. 406



MINISTERO DELLE FINANZE
DIREZIONE GENERALE DEL CATASTO E DEI SS.TT.EE.
CATASTO EDILIZIO URBANO (RDL 13-4-1939, n. 652)

MOD. AN (CEU)
LIRE
400

Planimetria di u.i.u. in Comune di.....CASINA..... viaTRINITA' DI PIANZO..... civ.....

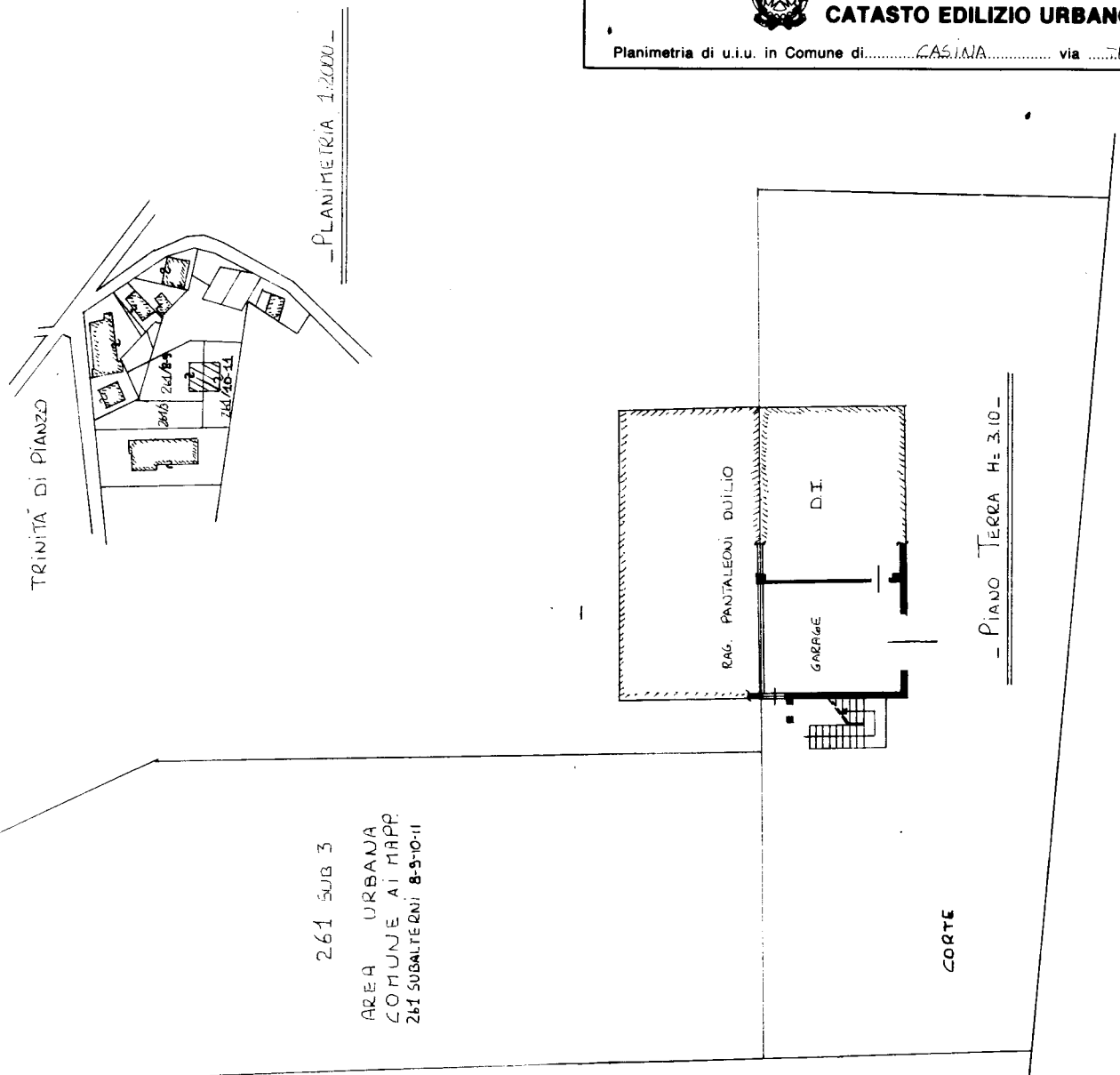

261 SUB 3
AREA URBANA
COMUNE AI MAPP.
261 SUBALTERNI: 8-9-10-11

ORIENTAMENTO



SCALA DI 1: 200

Dichiarazione di N.C. <input type="checkbox"/>	Compilata dal <u>GEOMETRA</u>
Denuncia di variazione <input checked="" type="checkbox"/>	(Titolo, cognome e nome)
Identificativi catastali	<u>ELIPIU' LUZIANO</u>
F. <u>22</u>	Isritto all'albo de <u>GEOMETRI</u>
n. <u>261</u> sub. <u>10</u>	della provincia di <u>RE</u> n. <u>1127</u>
	data <u>19/09/1990</u> Firma <u>[Signature]</u>

RISERVATO ALL'UFFICIO

Ultima planimetria in atti

Data presentazione: 23/10/1990 - Data: 18/12/2023 - n. T220500 - Richiedente: MRNRRT70C03C219B
Totale sciede: 1 - Formato di acquisizione: A3(297x420) - Formato stampa richiesta: A4(210x297)

STRADA COMUNALE

MODULARIO
F. rig. rend. 496



MINISTERO DELLE FINANZE
DIREZIONE GENERALE DEL CATASTO E DEI SS.TT.EE.
CATASTO EDILIZIO URBANO (RDL 13-4-1939, n. 652)

MOD. AN (CEU)
LIRE
400

Planimetria di u.i.u. in Comune di CASINA via TRINITA DI PIANZO civ.

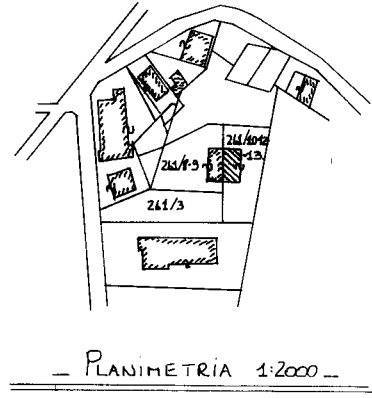

- PLANIMETRIA 1:2000 -

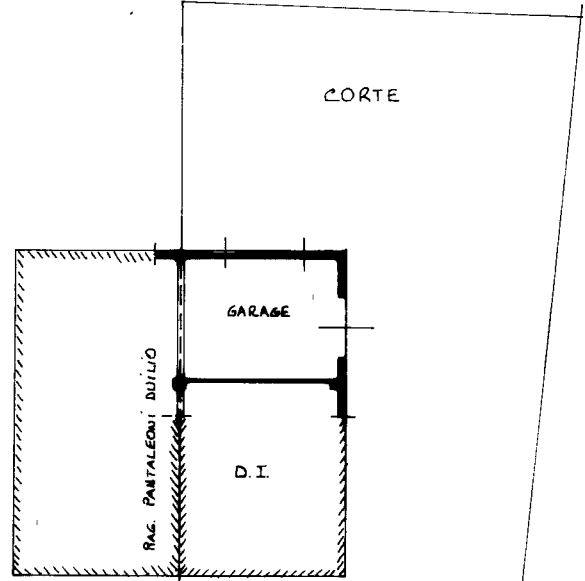

261 SUB 3

AREA URBANA
COMUNE AI MAPPALI
261 SUBALTERNI 8-9-10-12-13.

- PIANO TERRA H. 3.10 -



Ultima planimetria in atti
Data presentazione: 04/03/1992 - Data: 18/12/2023 - n. T220501 - Richiedente: MRNRRT70C03C219B
Totale schede: 1 - Formato di acquisizione: A3(297x420) - Formato stampa richiesto: A4(210x297)

STRADE
VIA PIANZO

Dichiarazione di N.C. <input type="checkbox"/>	Compilata dal <u>GEOMETRA</u>
Denuncia di variazione <input checked="" type="checkbox"/>	(Titolo, cognome e firma) <u>FILIPPI TAZIANO</u>
Identificativi catastali: F. <u>22</u>	Iscritto all'albo de L. <u>GEOMETRA</u>
n. <u>261</u> sub. <u>12</u>	della provincia di <u>R.A.</u> n. <u>1127</u>
	data <u>11/02/92</u> Firma <u>[Signature]</u>

RISERVATO ALL'UFFICIO

MODULARIO
F. fig. rend. 400



MINISTERO DELLE FINANZE
DIREZIONE GENERALE DEL CATASTO E DEI SS.TT.EE.
CATASTO EDILIZIO URBANO (RDL 13-4-1939, n. 652)

MOD. AN (CEU)
LIRE
400

Planimetria di u.i.u. in Comune di CASINA via TRINITA' DI PIANZO civ.

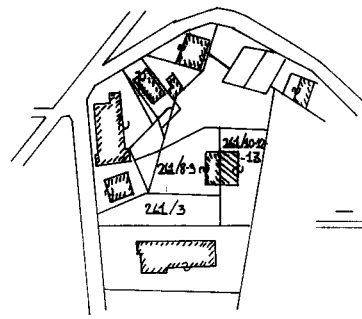

- PLANIMETRIA 1:2000 -

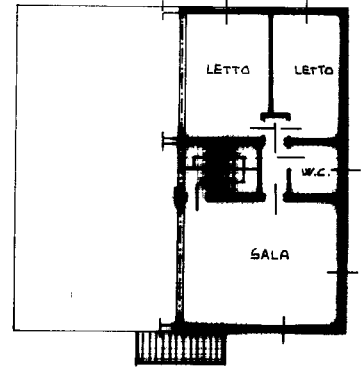

- PIANO SECONDO H: 2.80 -

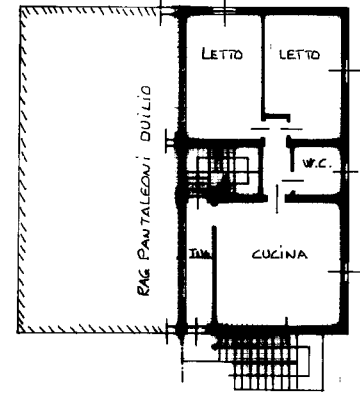

- PIANO PRIMO H: 3.00 -

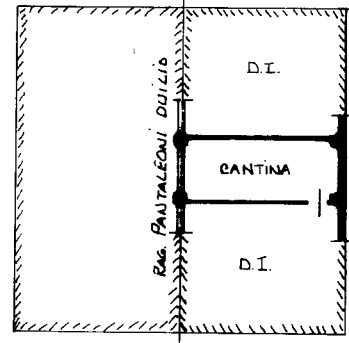

- PIANO TERRA H: 3.10 -

261 SUB 3
AREA URBANA
COMUNE AI TAPPALI
261 SUBALTERNI: 8-9-10-12-13.

STRADA COMUNALE

CORTE

ORIENTAMENTO



SCALA DI 1: 200

Dichiarazione di N.C. <input type="checkbox"/>	Compilata dal <u>GEOMETRA</u>	RISERVATO ALL'UFFICIO
Denuncia di variazione <input checked="" type="checkbox"/>	(Titolo, cognome) <u>FILIPPI</u>	
Identificativi catastali: F. <u>22</u>	Isritto all'albo dei <u>GEOMETRI</u>	
n. <u>261</u> sub. <u>13</u>	della provincia di <u>REC</u> n. <u>1127</u>	
data <u>14/02/92</u>	Firma <u>[Signature]</u>	