

E=1475700

I Particella: 3102

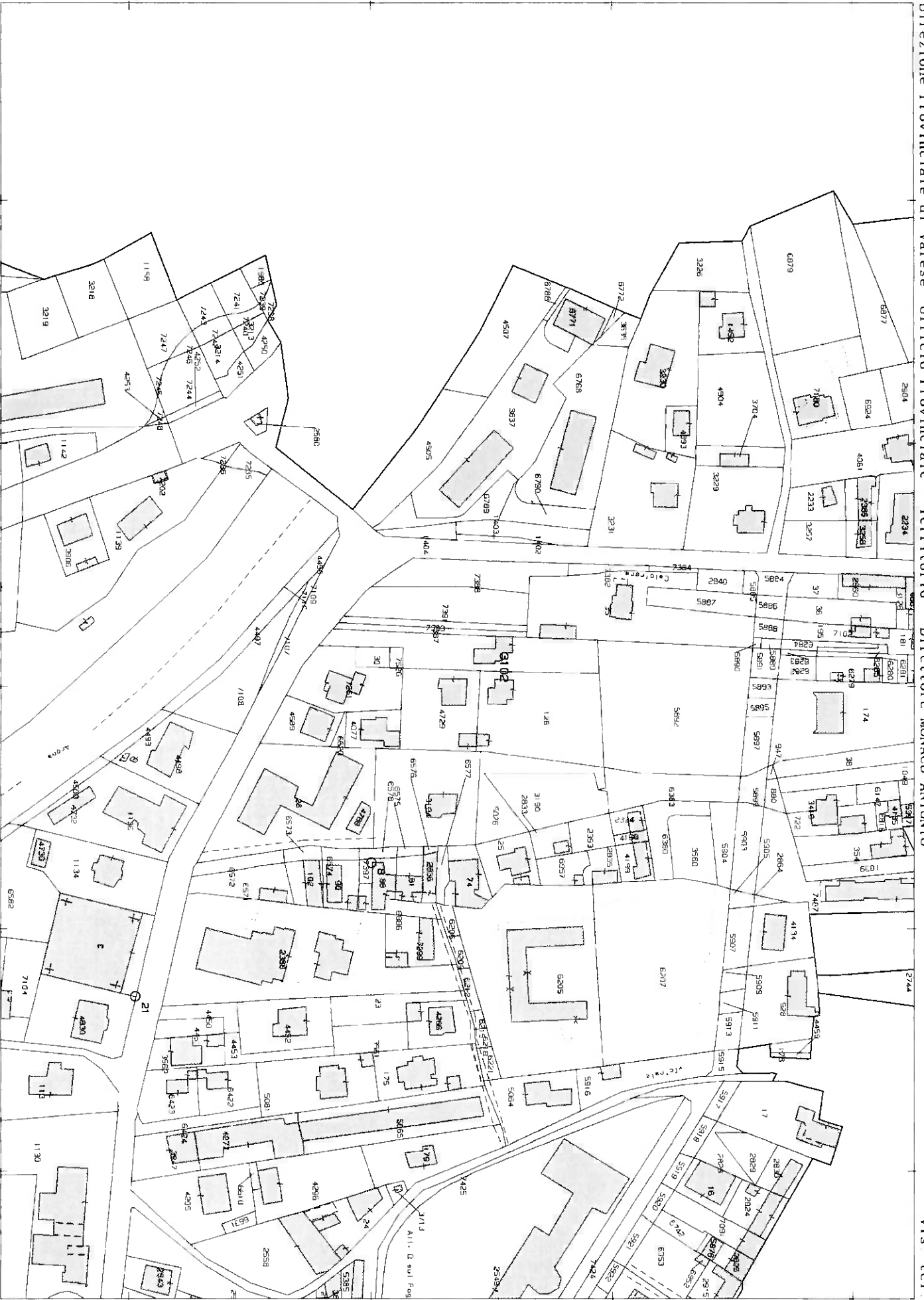

MODULARIO
a r.r.n. 497



MINISTERO DELLE FINANZE
DIPARTIMENTO DEL TERRITORIO
CATASTO EDILIZIO URBANO (RDL 13-4-1939, n. 652)

1 IRE
200

Planimetria di u.i.u. in Comune di VERGIATE via DON E. LOCATELLI civ.

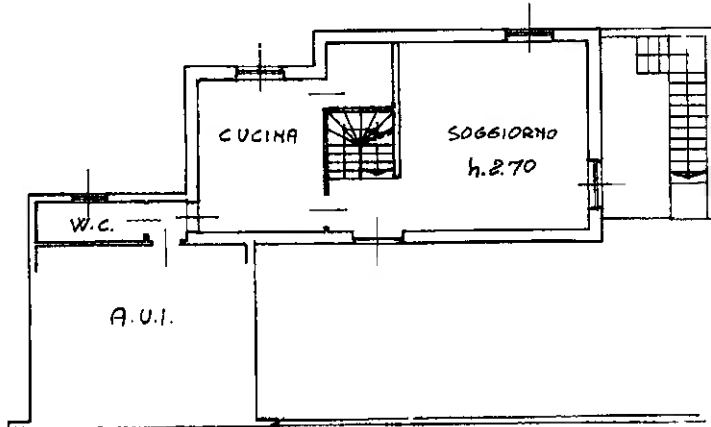

PIANO TERRA

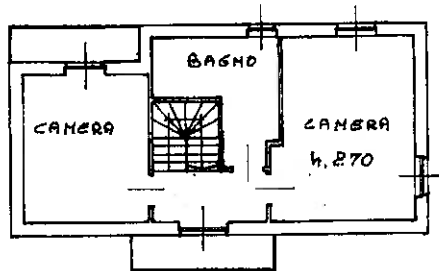

PIANO PRIMO

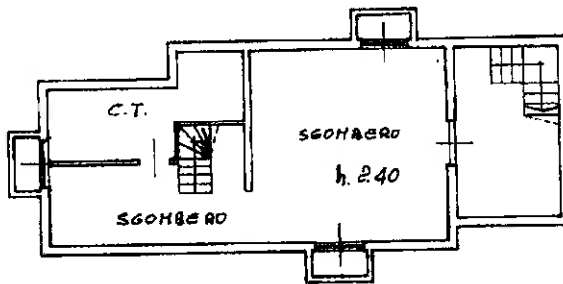

PIANO INTERRATO

ORIENTAMENTO

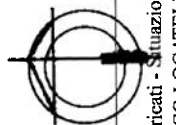

inver 01
Catasto fabbricati - Situazione 10/09/2025 - Comune di VERGIATE(L.765) - < Sez. urbana VE - Foglio 7 - Particella 3102 - Subalterno I >
VIA DON VINCENZO LOCATELLI Piano S1 - T-1

Dichiarazione di N.C.
Denuncia di variazione

Compilata dal GEORGI DE BERNARDI
(Titolo, cognome e nome)
GIUSEPPE

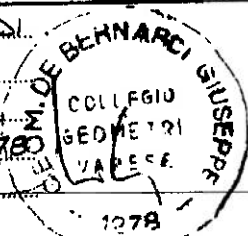

SCALA DI 1:200
SERVATO ALL'UFFICIO
604337

Ultima planimetria in atti
Data presentazione: 06/09/1999 - Data: 10/09/2025 - n. T36962 - Richiedente: LMBNNL70C55F205T
Totale schede: 1 - Formato di acquisizione: A4 (210x297) - n. 3102 sub. 1

iscritto all'albo dei GEOMETRI
n. 12780 provincia di VARESE
data 02/09/99 Firma [Signature]

MODULARIO
a.r.c.n. 487



MINISTERO DELLE FINANZE
DIPARTIMENTO DEL TERRITORIO
CATASTO EDILIZIO URBANO (RDL 13-4-1939, n. 652)

LIRE
200

Planimetria di u.i.u. in Comune di VERGIATE via DON E. LOCATELLI civ.

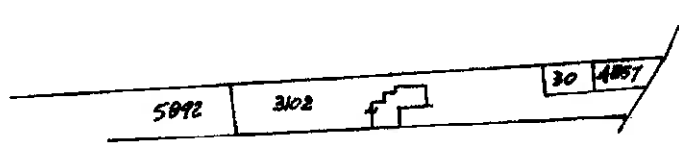
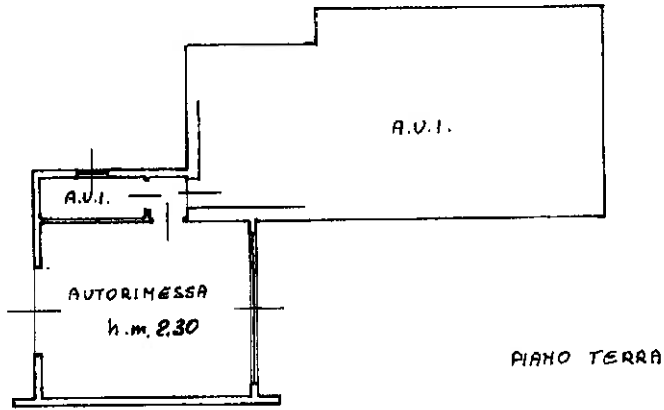

ORIENTAMENTO



SCALA DI 1:1000

Inseri 01
Catasto ed. fabbricati - Situazione 10/09/2025 - Comune di VERGIATE(L765) - < Sez. urbana VE - Foglio 7 - Particella 3102 - Subalterno 2 >
VIA DON ENRICO LOCATELLI Piano T

Dichiarazione di N.C.
 Denuncia di variazione
 Ultima planimetria in atti
 Data presentazione: 10/09/2025 - n. T36967 - Richiedente: LMBNNL70C55F205T
 Totale schede: 1 - Formato di acquisizione: A4(210x297) - Provincia: VARESE
 n. 3102 sub. C data 02/04/99 Firma U.A.

Compilata dal GEOM. DE BERNARDI GIUSEPPE
 (Titolo, cognome e nome)
 Iscritto all'albo dei GEOMETRI VARESE
 n. 1278 data 02/04/99 Firma U.A.

