

**Agenzia del Territorio
CATASTO FABBRICATI
Ufficio Provinciale di
Cuneo**

Dichiarazione protocollo n. CN0283668 del 12/08/2009
Planimetria di u.i.u. in Comune di **Monasterolo Casotto**
Via Pamparato civ.

Identificativi Catastali:

Sezione:

Foglio: **4**

Particella: **123**

Subalterno: **1**

Compilata da:
Uberti Mirco

Iscritto all'albo:
Geometri

Prov. **Mondovi** ' N. **598**

Scheda n. **1**

Scala **1:200**

PIANTA PIANO TERRENO

CONTRO TERRA

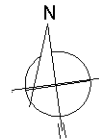

Ultima planimetria in atti



N=19600

E=9400

1 Particella: 122

Comune: (CN) MONASTEROLO CASOTTO Scala originale: 1:2000
Foglio: 4 Dimensione cornice: 534.000 x 378.000 metri Protocollo pratica T178035/2024
17-Giu-2024 12:20:5

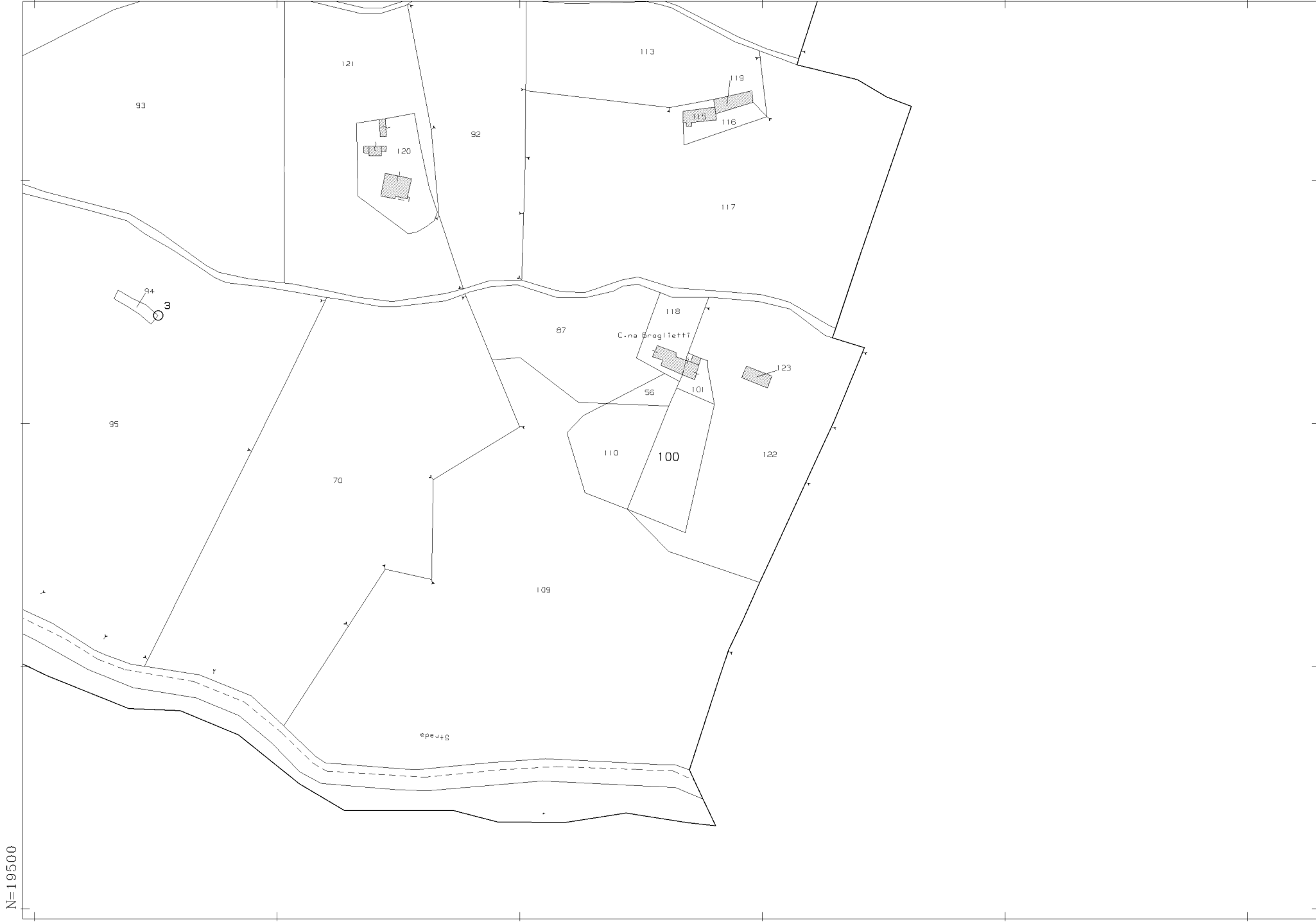

N=19500

E=9300

1 Particella: 100

Comune: (CN) MONASTEROLO CASOTTO
Scala originale: 1:2000
Dimensione cornice: 534.000 x 378.000 metri
Protocollo pratica T177834/2024

17-Giu-2024 12:19:50

**Agenzia delle Entrate
CATASTO FABBRICATI
Ufficio Provinciale di
Cuneo**

Dichiarazione protocollo n. CN0061869 del 06/07/2021

Comune di Monasterolo Casotto

Via Pamparato

civ. SNC

Identificativi Catastali:

Sezione:

Foglio: 4

Particella: 101

Subalterno: 1

Compilata da:

Pagliano Federica

Iscritto all'albo:

Geometri

Prov. Mondovi'

N. 00780

Planimetria

Scheda n. 1

Scala 1:200

PIANO TERRENO

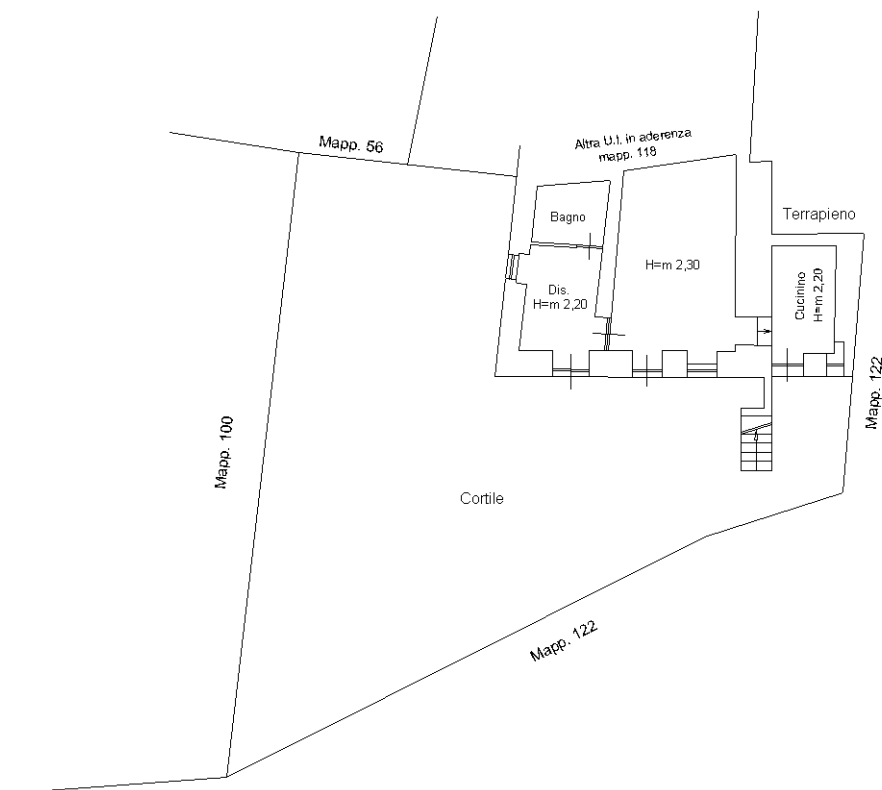

PIANO PRIMO

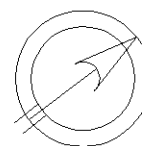
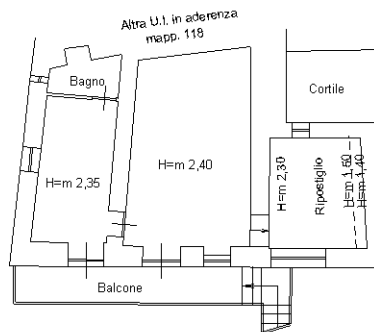

Ultima planimetria in atti