Tribunale di Varese

PROCEDURA DI ESECUZIONE IMMOBILIARE

promossa da:



intervenuta:



contro:



N° Gen. Rep. 33/2025

Giudice Delle Esecuzioni: dott. Giacomo Puricelli

ALLEGATO D
Documentazione fotografica - Lotto 001

Esperto alla stima: geom. Sergio De Vittori
Email: geomsdv@libero.it
Pec: sergio.devittori@geopec.it



Esterno del Lotto 001 con indicazione dell'ingresso dal sub. 527



Retro dell'immobile al Lotto 001

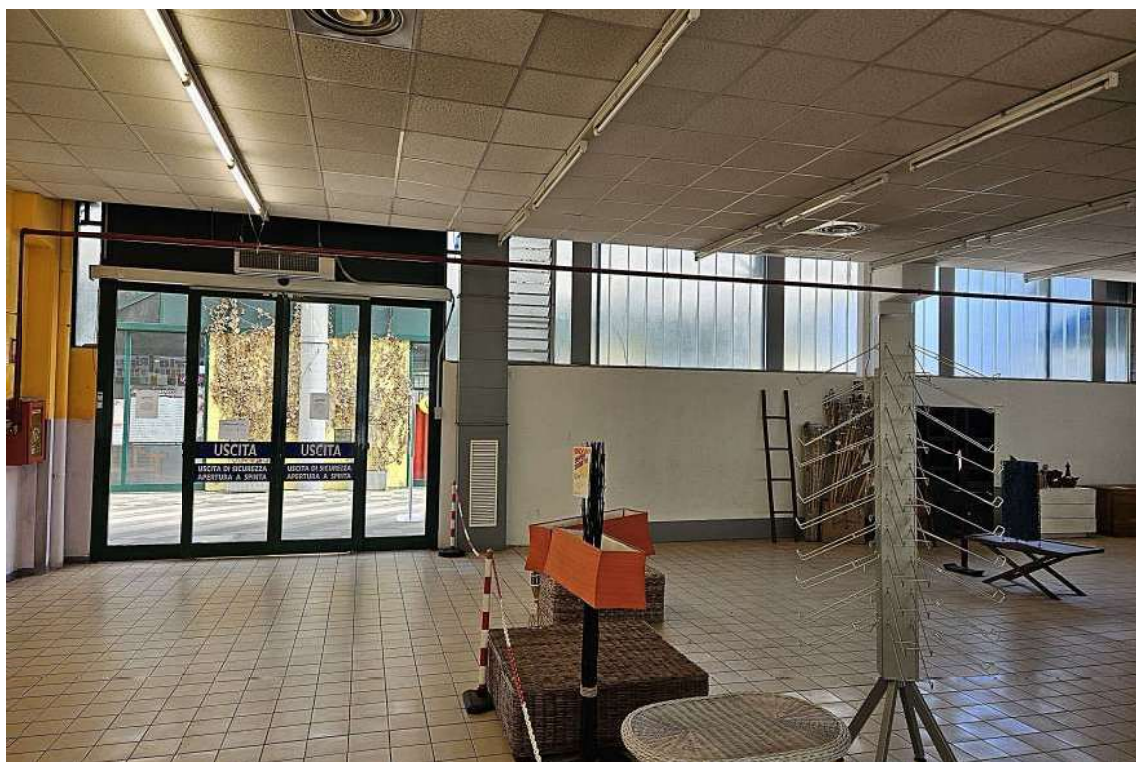

Porta d'ingresso principale ai Lotti 001 e 002





Area commerciale - vendita







Accessi ai bagni



Bagno per disabili







Boiler elettrico per la produzione di ACS



Magazzino posteriore all'area di vendita





Perdita ora risolta dal soffitto



Termostato sistema di riscaldamento