



NUOVO CATASTO EDILIZIO URBANO

(R. DECRETO-LEGGE 13 APRILE 1976, N. 30)

Planimetria dell'immobile situato nel Comune di Monte san Giusto Via St. da Proville per Monsampietrangeli.
Ditta

Allegata alla dichiarazione presentata all'Ufficio Tecnico Erariale di Macerata

foglio: 17
partic: 159

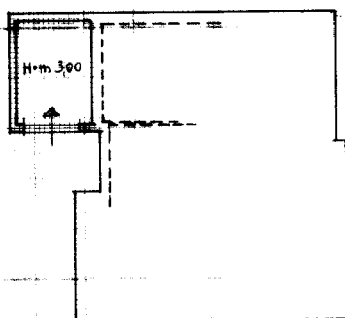

PIANO SEMINTERRATO

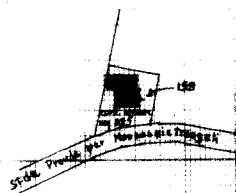

ORIENTAMENTO



SCALA DI 1:200

SPAZIO RISERVATO PER LE ANNOTAZIONI D'UFFICIO

DATA 23 GEN. 1976
PROT. N° 73/70

717-159/4

Compilata dal Geometra
(Titolo, nome e cognome del tecnico)
Giuseppe Pierluigi
Iscritto all'Albo dei Geometri
della Provincia di Macerata

DATA Dicembre 1975

Firma: *Giuseppe Pierluigi*





NUOVO CATASTO EDILIZIO URBANO

(R. DECRETO LEGGE 31 APRILE 1996)

Planimetria dell'immobile situato nel Comune di Monte san Giusto Via St. da Prov.le per Monsampietrangeli
Ditta

Allegata alla dichiarazione presentata all'Ufficio Tecnico Erariale di Macerata

foglio: 17
partic: 159

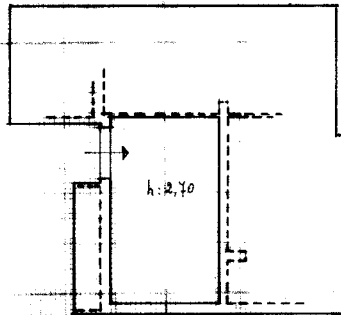

PIANO SEM. INTERRATO

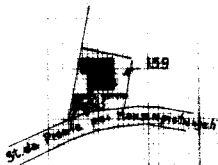

ORIENTAMENTO



SCALA DI 1:200

SPAZIO RISERVATO PER LE ANNOTAZIONI D'UFFICIO

DATA

PROT. N°

25/76

F. 17 ~ 159

Compilata dal Geometra
(Titolo, nome e cognome del tecnico)

Giuseppe Pierluigi

Iscritto all'Albo dei Geometri

della Provincia di Macerata

DATA

16 Dicembre 1975

Firma:

Giuseppe Pierluigi

10 metri

VIA VALLE Piano SI

**Agenzia del Territorio
CATASTO FABBRICATI
Ufficio Provinciale di
Macerata**

Dichiarazione protocollo n. MC007284 del 18/07/2005

Planimetria di u.i.u. in Comune di Monte San Giusto

Strada Prov.le Per M.s.pietrangeli

civ.

Identificativi Catastali:

Sezione:

Foglio: 17

Particella: 159

Subalterno: 9

Compilata da:

Meschini Riccardo

Iscritto all'albo:

Geometri

Prov. Macerata

N. 1165

Scheda n. 1

Scala 1:200

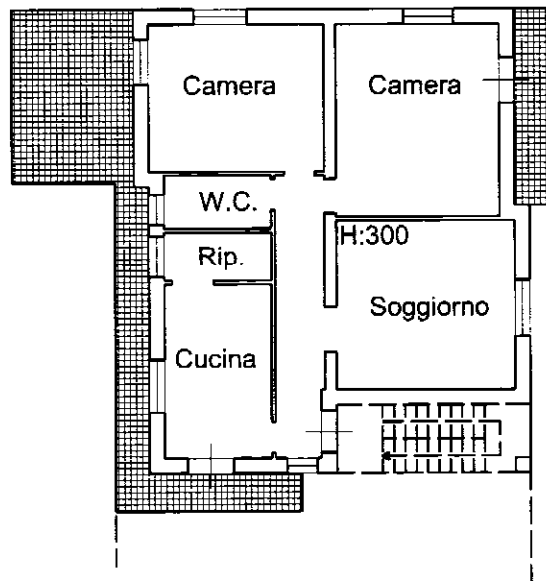

P.T.

10 metri

VIA VALLE Piano T