

MODULARIO
F. rig. tend. 496



MINISTERO DELLE FINANZE
DIREZIONE GENERALE DEL CATASTO E DEI SERVIZI TECNICI ERARIALI
NUOVO CATASTO EDILIZIO URBANO

MOD. A (Nuovo Catasto Edilizio Urbano)

Lire
200

Planimetria dell'immobile situato nel Comune di ROSOLINA Via M.A. Marangon N.5/7
Ditta [REDACTED]
Allegata alla dichiarazione presentata all'Ufficio Tecnico Erariale di Rovigo

PIANO SEMINTERRATO
h = 2.50

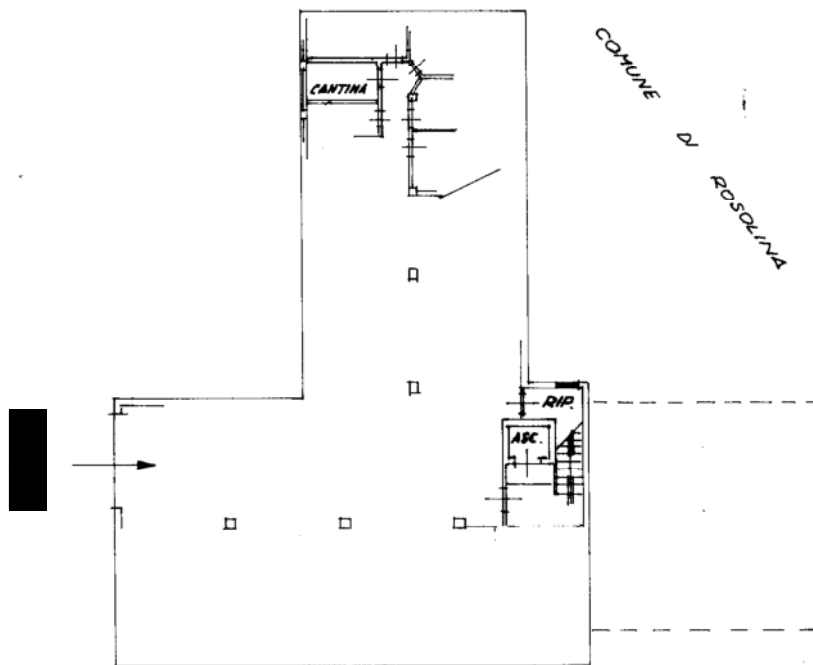

VIA M. A. MARANGON

ORIENTAMENTO



SCALA DI 1:200

SPAZIO RISERVATO PER LE ANNOTAZIONI D'UFFICIO

DATA
PROT. N°

120



Ultima planimetria in atti



MODULARIO
F. 19/1984 496

PIANO TERRA
h= 3,50

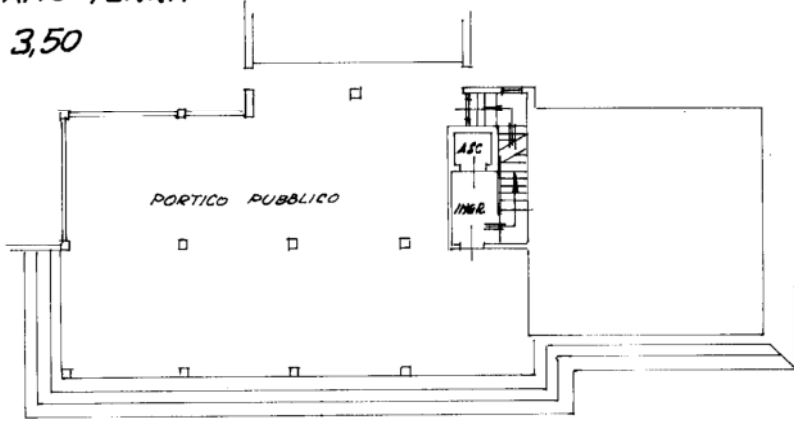

NUC

Planimetria dell'inn
Ditta [redacted]
Allegata alla dichia

PIANO
h= 2,70

2° PIANO
h= 2,70

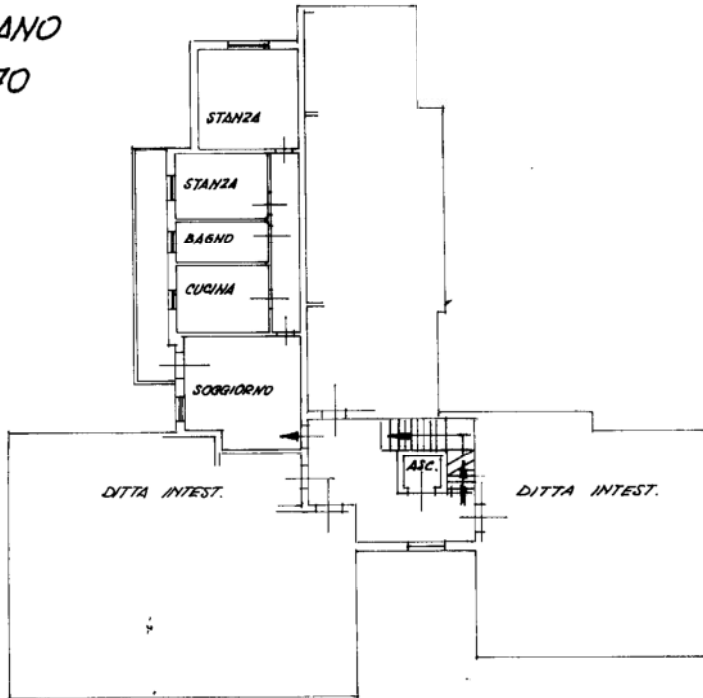

input 01
Catasto dei Fabbricati - Situazione al 13/03/2025 - Comune di ROSOLINA (HS73) - < Foglio 19, Particella 1204 - Subalterno 11 >
Rendiconto di ASORBARECSEU QUALIFIED CERTIFICATES CA G1 Serial#: 377c149a6d219aba00493ec465cafcc

Ultima planimetria in atti

DATA
PROT. N°



MODULARIO
F. sig. rend. 497



MINISTERO DELLE FINANZE
DIREZIONE GENERALE DEL CATASTO E DEI SERVIZI TECNICI ERARIALI

Mod. B (Nuovo Catasto Edilizio Urbano)

Lire
100

NUOVO CATASTO EDILIZIO URBANO

(R. DECRETO-LEGGE 13 APRILE 1939, N. 652)

Planimetria dell'immobile situato nel Comune di ROSOLINA Via M.A. Marangon N.5

Ditta

Allegata alla dichiarazione presentata all'Ufficio Tecnico Erariale di Rovigo

PIANO SEMINTERRATO
h = 2,50

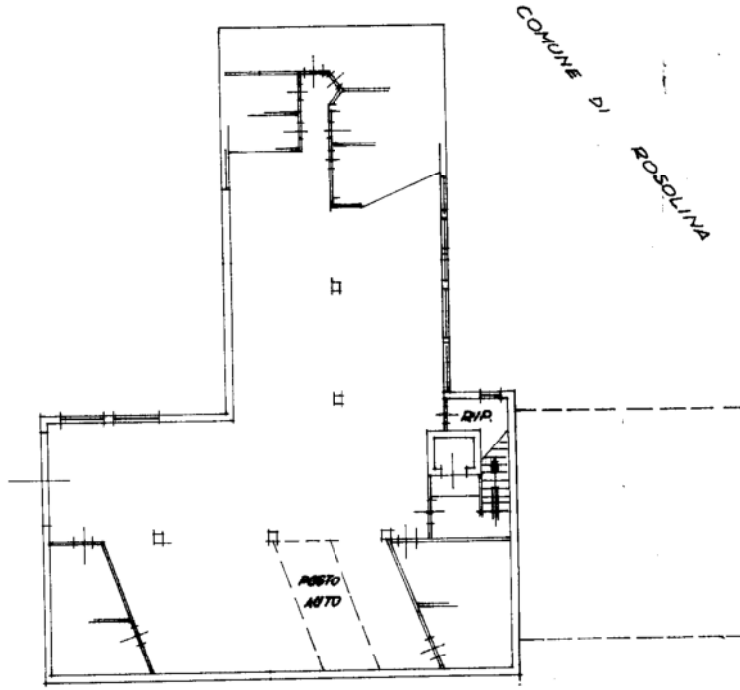

VIA M.A. MARANGON

ORIENTAMENTO



SCALA DI 1:200

SPAZIO RISERVATO PER LE ANNOTAZIONI D'UFFICIO

DATA
PROT. N°

109

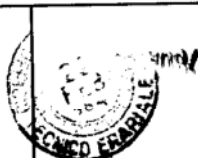

Ultima planimetria in atti

Catasto dei Fabbricati - Situazione al 13/03/2025 - Comune di ROSOLINA(H573) - < Foglio 19 - Particella 1204 - Subalterno 18 >
Firmato DA ROBERTO TORIELLO E MARCO D'AMARISIO EU QUALIFIED CERTIFICATES CA G1 Serial#: 377c149a6d219aba00493ec465cafcc