

MOD. AN (CEU)
 LIRE 400
 MINISTERO DELLE FINANZE
 DIREZIONE GENERALE DEL CATASTO E DEI SS.TTEE.
CATASTO EDILIZIO URBANO (RDL 13-4-1938, n. 632)
 Planimetria di u.i.u. in Comune di Tivoli via Amelia Traversa Sagra div. 6 B

MODULARIO
 p. 102 mod. 400

PIANO ATTICO (PIANO TERZO)
 Int. 10 h=2.70

TERRAZZO (PIANO QUARTO)

DISTACCO VERSO FABBRICATO 2

TERRAZZO INT.9

054217 297AB89
 N.C.E.U.
 OFFICIO TECNICO ENERGETICO
 T.A.

ORIENTAMENTO



SCALA DI 1:100

RISERVATO ALL'UFFICIO



Completare dell'ing. G. Battista Colitti
 (firma, cognome e nome)
 Iscritto all'anno degli ingegneri
 della provincia di Roma
 del num. 01
 Firma G. B. Colitti

Dichiarazione di N.C.
 Denuncia di variazione
 Identificativi catastali
 F. 1002 sub. 10
 Catasto dei Fabbricati - Situazione al 12/04/2023 - Comune di TIVOLI (1827) - Foglio 74 - Particella 1902 - Subalterno 13 > - Uti graffiata

Ultima planimetria in atti

Catasto dei Fabbricati - Situazione al 12/04/2023 - Comune di TIVOLI (1827) - Foglio 74 - Particella 1902 - Subalterno 13 > - Uti graffiata

MODULARIO
F. rip. rend. 487



MINISTERO DELLE FINANZE
DIREZIONE GENERALE DEL CATASTO E DEI SS.TT.EE.
CATASTO EDILIZIO URBANO (RDL 13-4-1939, n. 652)

MOD. BN (CEU)

LIRE
250

Planimetria di u.i.u. in Comune di Tivoli via Amelia Treves Segre clv. GA

PIANO INTERRATO
BOX 5 Sub 21

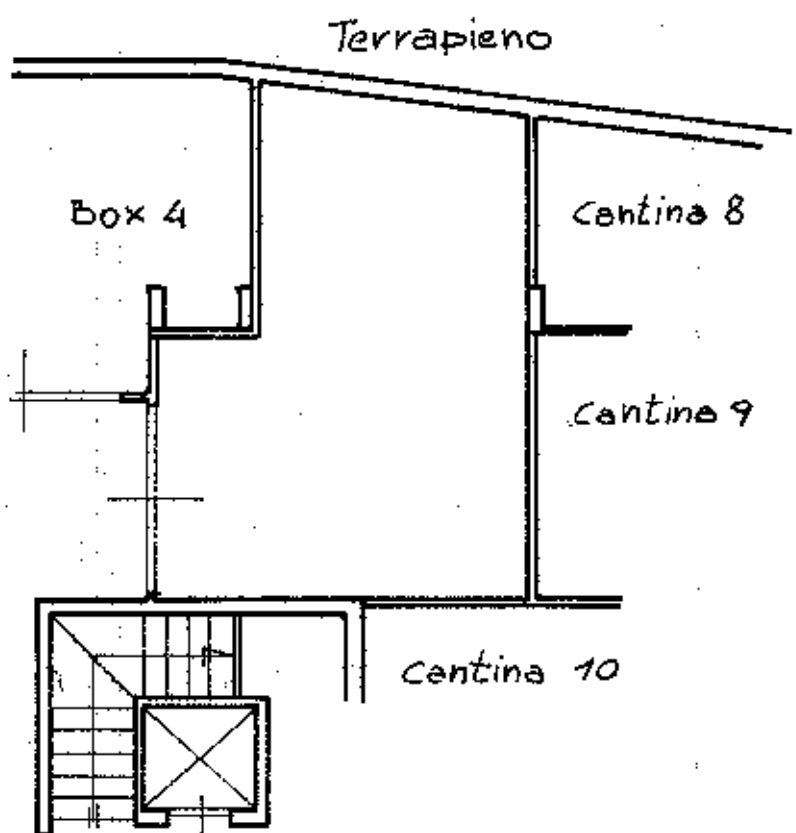

Spazio di
manovra

ORIENTAMENTO

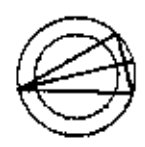

SCALA DI 1:100

Dichiarazione di N.C.
Ultima planimetria in atti
Denuncia di Variazione

Compilate dall'ing. G. Battista Coletti
(Titolo, cognome e nome)

RISERVATO ALL'UFFICIO

Data presentazione: 28/04/1989 - Data: 27/01/2024 - n. T43647 - Richiedente: CCHLSE75A45E3350
Totale schede catastali in acquisizione: 210x297 Forme stampate in questo foglio: 210x297

F. 74
n. 1902 sub. 21

della provincia di Roma n. 2349
data Firma G. B. Coletti

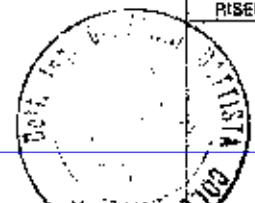

inattu 01
Catasto dei Fabbricati - Situazione al 27/01/2024 - Comune di TIVOLI(L182) - < Foglio 74 - Particella 1902 - Subalterno 21 >
Firmato Dall'Ingegnere G. Battista Coletti - CA 3 - Gen. Mail: ssa.reaz204@tspes3084c19e2c10ee9

MODULARIO
F. fig. mod. 487



MINISTERO DELLE FINANZE
DIREZIONE GENERALE DEL CATASTO E DEI SS.TT.EE.
CATASTO EDILIZIO URBANO (RDL 13-4-1939, n. 652)

MOD. BN (CEU)

LIRE
250

Planimetria di u.i.u. in Comune di Tivoli via Amalia Treves Segrè civ. 6 B

PIANO INTERRATO

CANTINA 10 sub 35

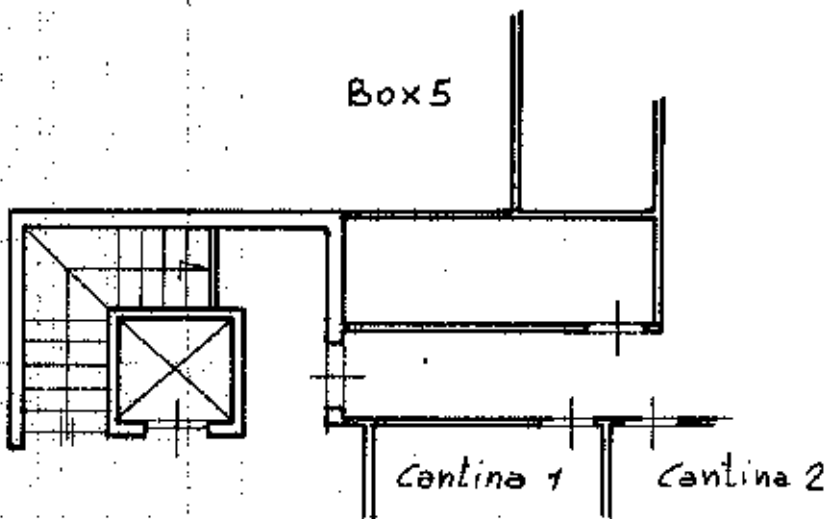

ORIENTAMENTO

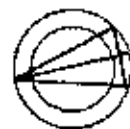

SCALA DI 1:100

Dichiarazione di N.C.
Ultima planimetria in atti
Denuncia di variazione

Compilata dall' ing. G. Battista Coletti
(Titolo, cognome e nome)

RISERVATO ALL'UFFICIO

Data presentazione: 28/04/1989 - Data: 27/01/2024 - n. T43650 - Richiedente: CCHLSE75A45E3350

Totale schede catastali in situazione: 1902 (Forma stampata n. 44 (210x297))

F. 74 della provincia di Roma n. 2349

n. 1902 sub. 35 data Firma G. B. Coletti

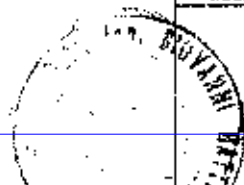

inattu 01
Catasto dei Fabbricati - Situazione al 27/01/2024 - Comune di TIVOLI(L182) - < Foglio 74 - Particella 1902 - Subalterno 35 >
Firmato Dal: CCHLSE75A45E3350