



NUOVO CATASTO EDILIZIO URBANO

Lire
15

LE. DISCRETIO-ARBITR. 12 APRILE 1922, N. 6321

Planimetria dell'immobile situato nel Comune di ROMA Via MARCO DI PORTA CASTELLO N° 13

Ditta FRANCESCHINI ARTURO FU EDOPE

Allegata alla dichiarazione presentata all'Ufficio Tecnico Enriale di ROMA

SCHEDA N° 11709EE

PIANO SECONDO

int. 5

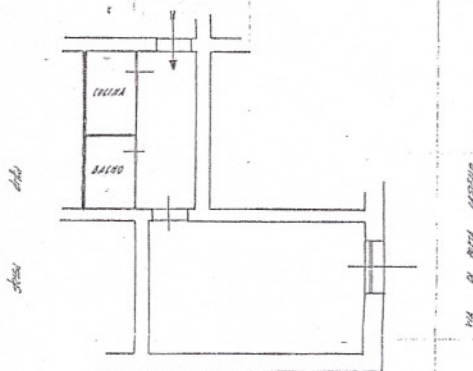

ORIENTAMENTO



SCALA DI 1:100

SPAZIO RISERVATO PER LE ANNOTAZIONI D'UFFICIO

DATA
PROT. N°
25204

Compilata dal ING. FRANCO GELIOLI
(Firma, nome e cognome del tecnico)

Iscritto all'Albo de ge. 10989204 n° 3660
della Provincia di ROMA

DATA 29.4.1971

Firma: [Signature]