

**Agenzia del Territorio
ATASTO FABBRICATI
Ufficio Provinciale di
Milano**

Dichiarazione protocollo n. MI0036359 del 17/01/2005

Planimetria di u.i.u. in Comune di Pero
Via Olona

civ. 2

Identificativi Catastali:

Sezione:
Foglio: 6
Particella: 232
Subalterno: 702

Compilata da:
Pirovano Luisa

Iscritto all'albo:
Geometri

Prov. Milano

N. 9994

Scheda n. 1

Scala 1:200

Agosto 'C'
22 fog. u. 52025/1076



PIANTA PIANO PRIMO H.3.00
abitazione

VIA OLONA

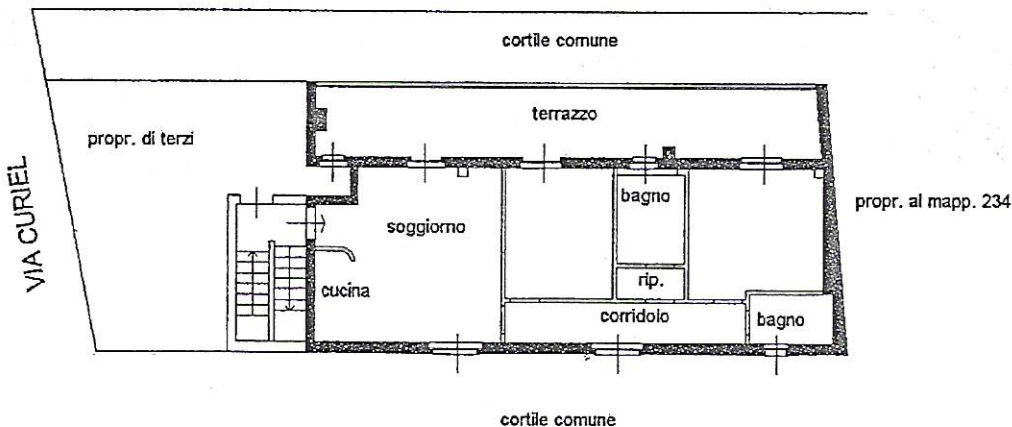

10 metri

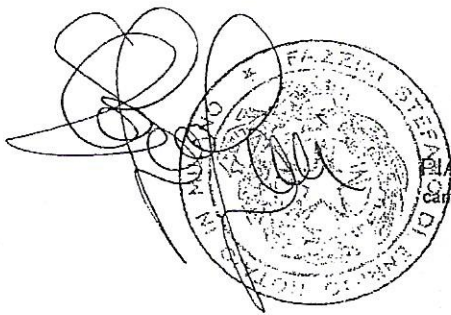

PIANTA PIANO CANTINATO H. 2.00

Cantina

cortile comune

terrapieno

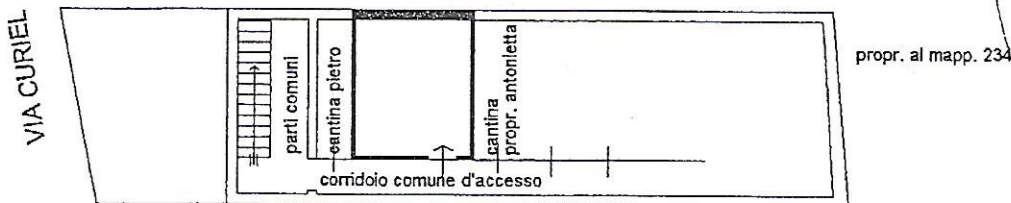

cortile comune

Brunello Zanetti

Brunello Zanetti

Ultima planimetria in atti

Data: 16/01/2014 - n. T136745 - Richiedente: FZZSFN59A06D869K

Totale schede: 1 - Formato di acquisizione: A4(210x297) - Formato stampa richiesto: A4(210x297)

Catasto del Fabbricati - Situazione al 16/01/2014 - Comune di PERO (C013) - < Foglio: 6 - Particella: 232 - Subalterno: 702 >
VIA OLONA n. 2 piano: 1-S1;