

MOD. AN. 1061
L.R.F. 750
civ. 31

MINISTERO DELLE FINANZE
DIREZIONE GENERALE DEL CATASTO URBANO (RDL 13-4-1939, n. 652)
CATASTO EDILIZIO URBANO
Planimetria di u.i.u. in Comune di **VECCCHIA** via **VECCCHIA**



MODULARIO
F. r.p. cond. 486

PLA NIMETRIA

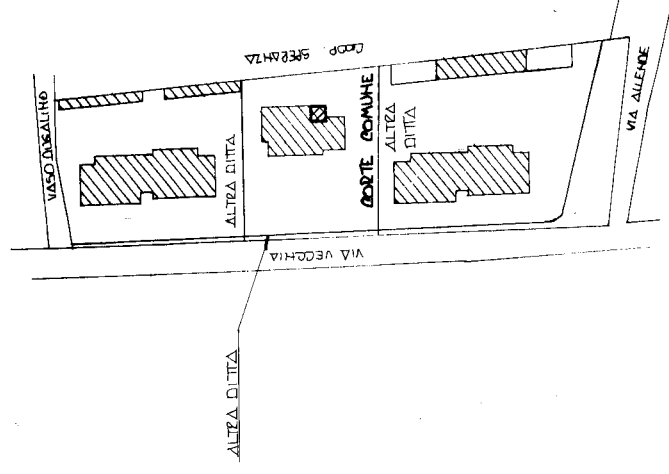
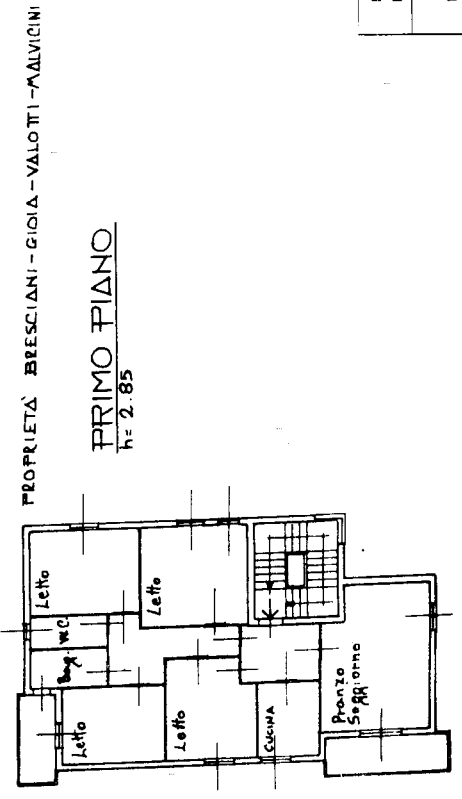
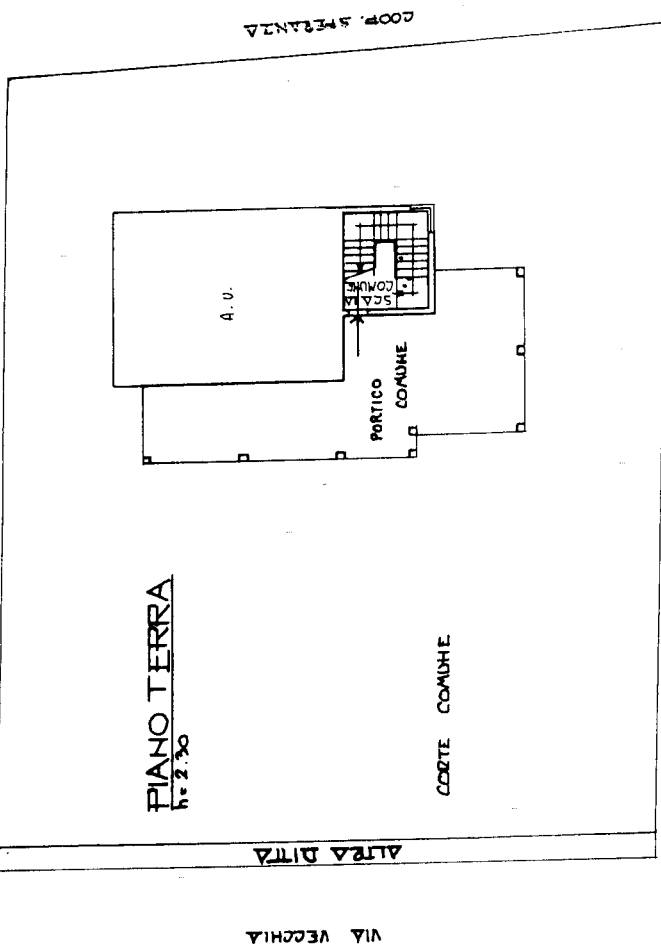

SCALA DI 1:200

RISERVATO ALL'UFFICIO

- 9 NOV 1995

Dichiarazione di N.C.
 Denuncia di variazione
 Identificativi catastali
 F. n. sub. **A**
 Completato dal **Dott. ING. GIACOMO BOBBI** Ingegnere
 iscritto all'Albo degli Ingegneri della provincia di **BRESCIA** n. **609**
 data **01/11/95** Firma

POT. BOBBI

Ultima planimetria in atti