

Agenzia delle Entrate
CATASTO FABBRICATI
Ufficio Provinciale di
Milano

Dichiarazione protocollo n. MI0310882 del 25/06/2014

Planimetria di u.i.u. in Comune di Milano

Via Giuseppe Ripamonti

civ. 36

Identificativi Catastali:

Sezione:

Foglio: 527

Particella: 217

Subalterno: 707

Compilata da:

Toresani Sergio

Iscritto all'albo:

Geometri

Prov. Milano

N. 9387

Scheda n. 1

Scala 1:200

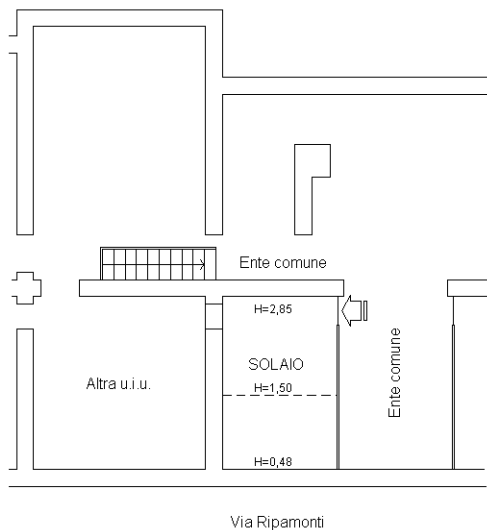

Pianta Piano Quarto (4°)
Sottotetto

Pianta Piano Terzo (3°)
H = 3,20 Metri

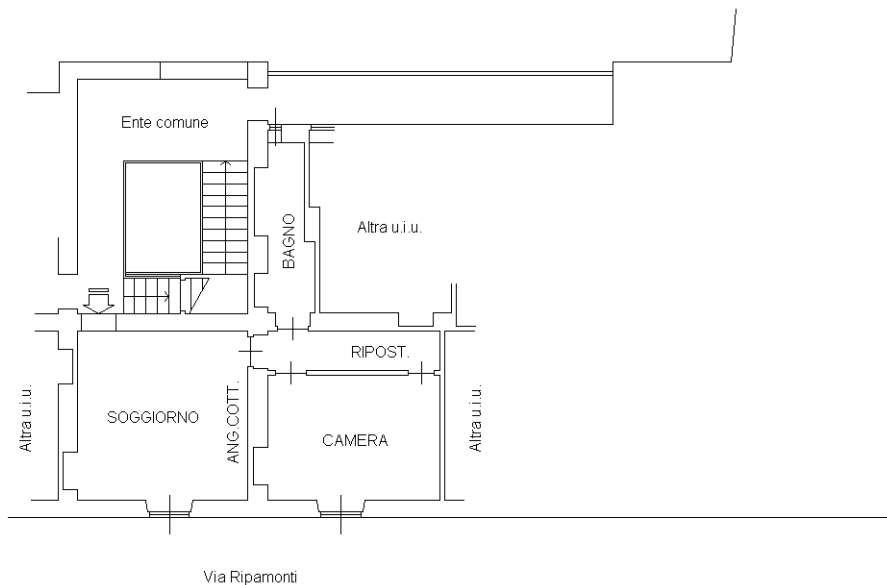

Pianta Piano Primo Interrato (S1)
H = 2,45 Metri

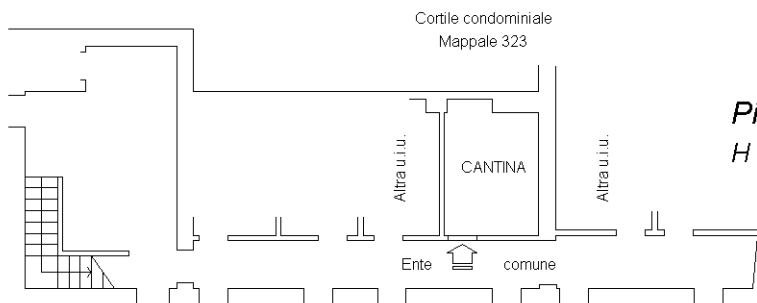

ORIENTAMENTO

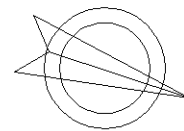

Ultima planimetria in atti