

## ACCERTAMENTO DELLA PROPRIETÀ IMMOBILIARE URBANA ELENCO DEI SUBALTERNI ASSEGNATI

Comune PENNE	Sezione	Foglio 72	Particella 1078	Tipo mappale	del:
-----------------	---------	--------------	--------------------	--------------	------

Sub	UBICAZIONE via/piazza	n.civ	Piani	Scala	Int	DESCRIZIONE
1						SOPPRESSO
2						SOPPRESSO
3						SOPPRESSO
4						SOPPRESSO
5						SOPPRESSO
6	via g. rossa	SNC	T			AUTORIMESSA
7	via g. rossa	SNC	S1			AUTORIMESSA
8	via g. rossa	SNC	S1-T - 1-2			CASERMA
9	via g. rossa	SNC	T-1 - 2			CASERMA
10	via g. rossa	SNC	T			BENE COMUNE NON CENSIBILE (BALCONE) AI SUB 8 E 9
11	via g. rossa	SNC	T			BENE COMUNE NON CENSIBILE (CORTE) AI SUB 7 E 8

Visura telematica

ELABORATO PLANIMETRICO	
Compilato da:	Cucculelli Paolo
Iscritto all'albo:	Architetti
Prov. Pescara	N. 711

**Agenzia delle Entrate**  
**CATASTO FABBRICATI**  
Ufficio Provinciale di  
Pescara

Comune di Penne	Protocollo n. PE0000751 del 04/01/2018
Sezione: Foglio: 72 Particella: 1078	Tipo Mappale n. del

Dimostrazione grafica dei subalterni Scala 1 : 500

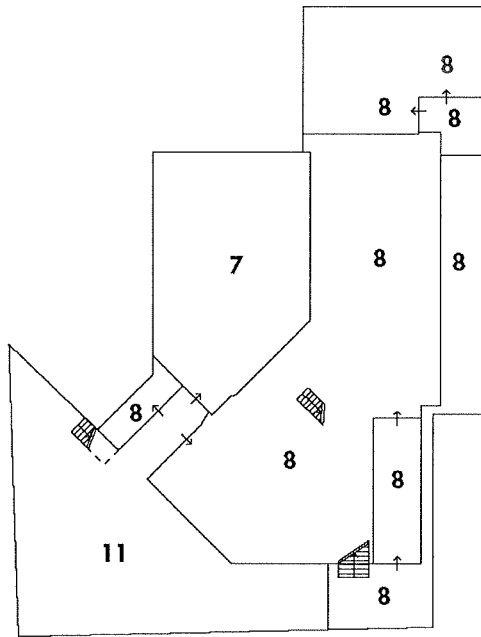

**PIANO SEMINTERRATO**

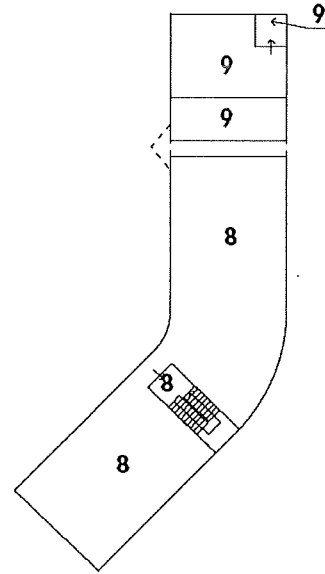

**PIANO SECONDO**  
(copertura a terrazzo)

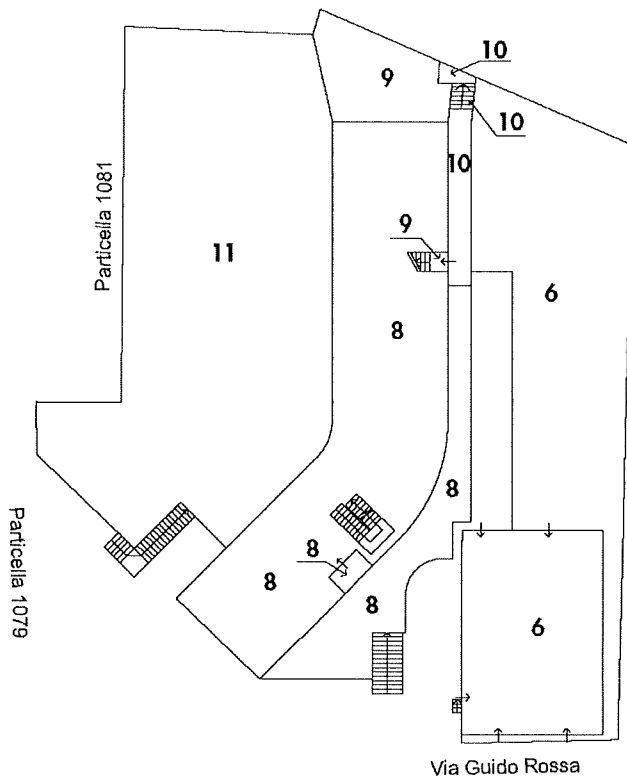

Via Guido Rossa

**PIANO TERRA**

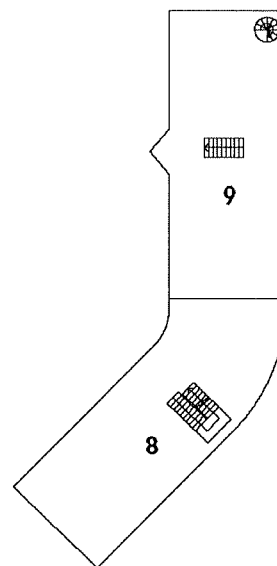

**PIANO PRIMO**



Ultima planimetria in atti