

**Agenzia delle Entrate  
CATASTO FABBRICATI  
Ufficio Provinciale di  
Ancona**

Dichiarazione protocollo n. AN0105450 del 14/10/2016

Planimetria di u.i.u. in Comune di Ancona

Via Giosue' Carducci

civ. 8D

Identificativi Catastali:

Sezione:  
Foglio: 4  
Particella: 632  
Subalterno: 4

Compilata da:  
Argalia Massimo  
Iscritto all'albo:  
Geometri

Prov. Ancona

N. 1431

Scheda n. 1      Scala 1:200

**PIANTA PIANO TERRA**

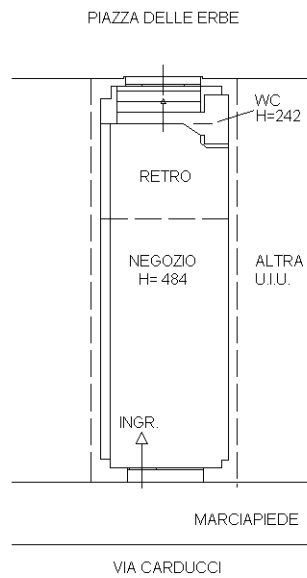

**PIANTA PIANO INTERRATO**

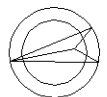
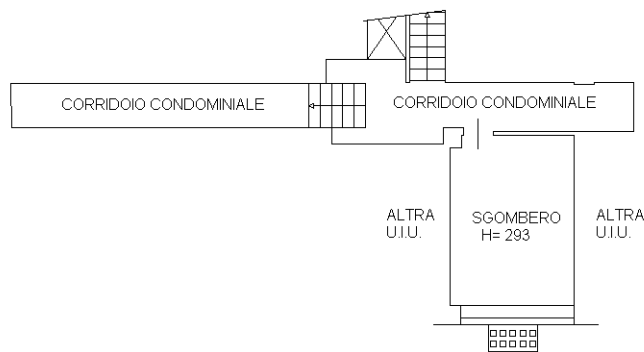

Ultima planimetria in atti