

N=4977600

E=1637200

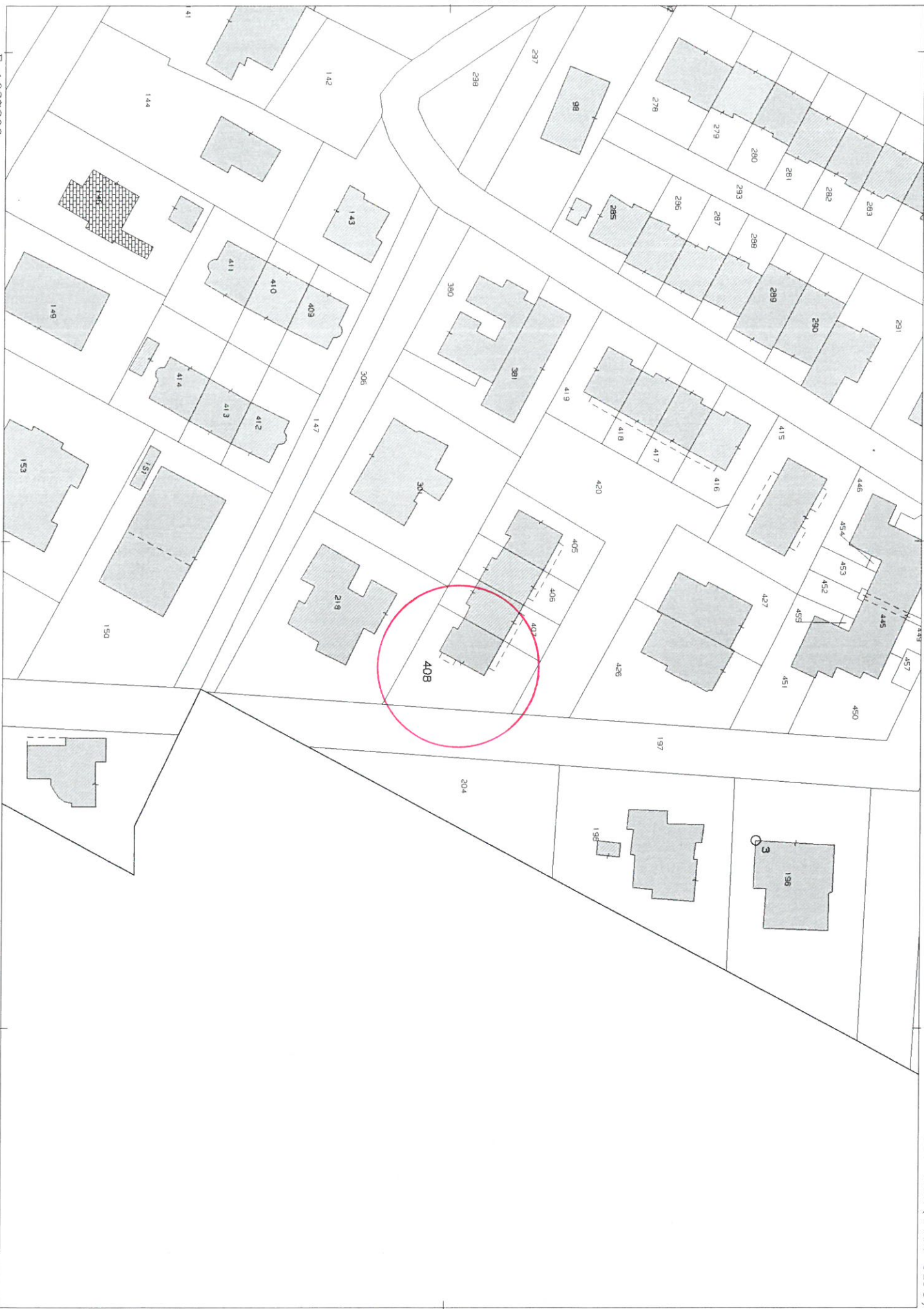

MODULARIO
F. rig. rand. 487



MINISTERO DELLE FINANZE
DIPARTIMENTO DEL TERRITORIO
CATASTO EDILIZIO URBANO (RDL 13-4-1939, n. 652)

MOD. BN (CEU)

LIRE
200

Planimetria di u.i.u. in Comune di LUZZARA via A. FRANK civ.

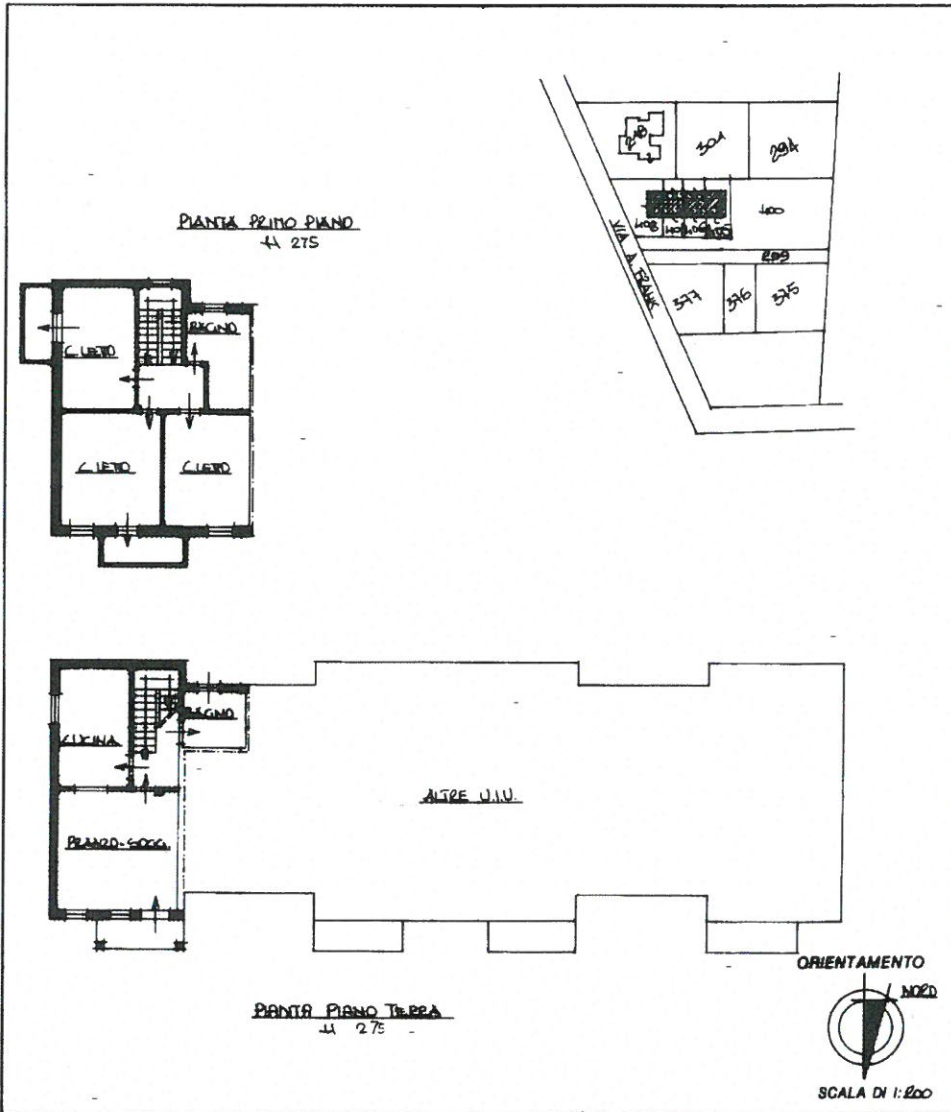

Nota: - Urbanizzazione e Zonazione - 1976

Dichiarazione di N.C.
 Denuncia di variazione
 Identificativi catastali
 F. A2
 n. 108 sub. 1

Compilata dal INGEGNERE
TORRESAN DOMENICO
 iscritto all'albo degli INGEGNERI
 della provincia di REGGIO EMILIA n. 8888
 data Firma [Signature]



RISERVATO ALL'UFFICIO

Catasto dei Fabbricati - Situazione al 18/03/2024 - Comune di LUZZARA(E772) - < Foglio 42 - Particella 408 - Subalterno 1 >
VIA ANNA FRANK Piano T-1

Ultima planimetria in atti