

MODULARIO
F. 707 rev. 086



MINISTERO DELLE FINANZE
DIREZIONE GENERALE DEL CATASTO E DEI SISTEMI
CATASTO EDILIZIO URBANO (RDL 13-4-1939, n. 652)

LUCCA
via Giuseppe Giusti

Planimetria di u.i. in Comune di

MOD. AN (GEU)
L. 13-4-1939
750

civ.

ingresso e vano scale
comune ad altre U.I.

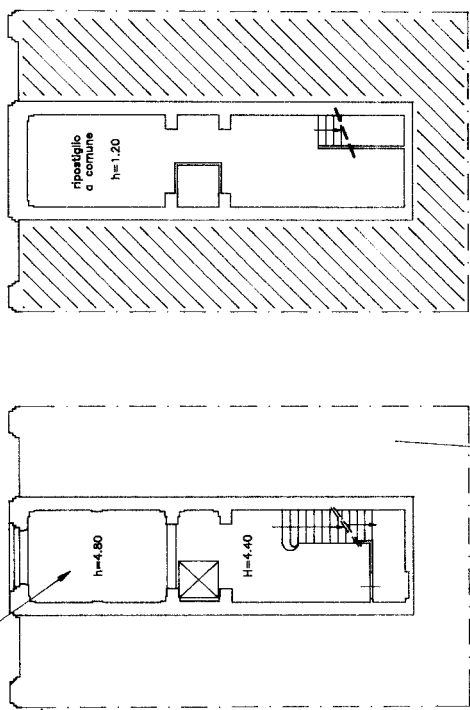

PIANO TERRA

PIANO INTERRATO

altre U.I.
stessa ditta

PIANO TERZO

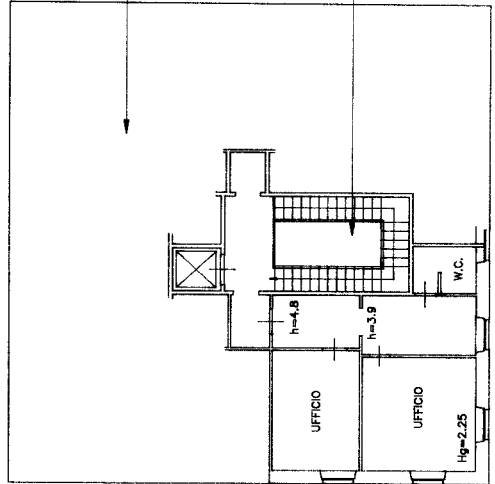

altre U.I.
stessa ditta

vano scale
comune ad
altre U.I.

Viale GIUSEPPE GIUSTI

Via MONTE GRAPPA

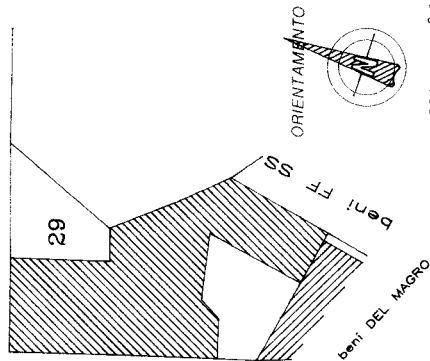

COMUNE DI LUCCA
estratto di mappa dal
Fig. 164 scala 1:1000

SCALA DI 1:200
RISERVATO ALL'UFFICIO

Geometra
Computata dal
Titolo cognome + nome
Giuseppe Eugenio Giammattei

Dichiarazione di N.C.
Denuncia di variazione

Identificativi catastali
f. 184 X sub. 15
n. 29 X

iscritto all'albo de
Geometri
Luca
17/06/93
Firma

762

6

PIANO SECONDO

PIANO PRIMO

PIANO MEZZANO

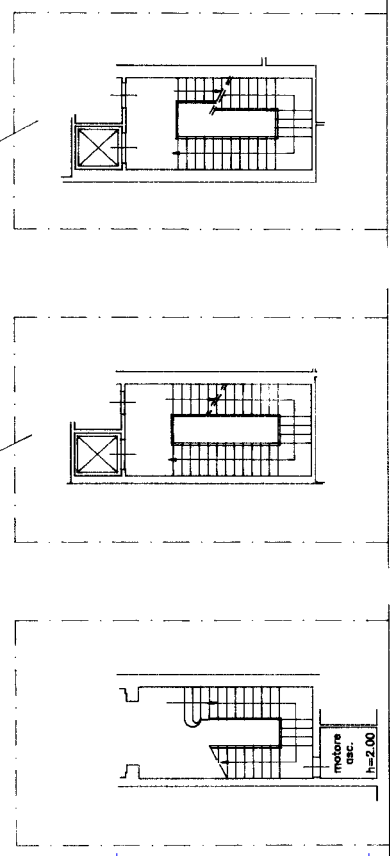

Ultima planimetria in atti

deriva dal mapp. 29/11 per frazionamento, diverso
distrib. spazi interni, cambio di destinazione
Catasto del Fabbricati - Situazione al 10/01/2023 - Comune di LUCCA(E715) - < Foglio 164 - Particella 29 - Subalterno 15 >
VIALE GIUSEPPE GIUSTI n. 451 Piano 3